



## **Ακαδημαϊκές Επιδόσεις στο Α.Π.Θ.: έμφυλη διάσταση, κοινωνική ευαλωτότητα**

**Έργο χρηματοδοτούμενο από την Επιτροπή Ερευνών του Α.Π.Θ.  
Υπό την αιγίδα της Επιτροπής Φύλου και Ισότητας του Α.Π.Θ. και  
του Παρατηρητηρίου των Ευαίσθητων Κοινωνικών Ομάδων του Α.Π.Θ.**

## Περιεχόμενα

Εισαγωγή .....	3
1. Τρόπος Εγγραφής.....	7
2. Η Κατάσταση των φοιτητών του Α.Π.Θ. το 2016 .....	10
3. Μόρια Εισαγωγής .....	12
4. Διάρκεια Φοίτησης .....	14
5. Βαθμός Πτυχίου και Διάρκεια Σπουδών .....	17
6. Κατάταξη Βαθμολογίας (Καλώς, Λίαν Καλώς, Άριστα).....	19
7. Βαθμός Πτυχίου, Μόρια Εισαγωγής, Φύλο.....	23
8. Βαθμός Πτυχίου, Διάρκεια Φοίτησης, Τρόπος Εγγραφής, Φύλο .....	24
9. Μέσος Βαθμός Πτυχίου, Κατηγορίες Εγγεγραμμένων και Φύλο. ....	30
10. Η Γεωγραφία των Αριστούχων.....	30
11. Επίλογος.....	31

## Εισαγωγή

Έρευνες που έλαβαν χώρα σε κάποια Τμήματα του Α.Π.Θ. δείχνουν ότι υπάρχουν στατιστικά σημαντικές διαφορές στις ακαδημαϊκές επιδόσεις και στην αριστεία για τα δύο φύλα. Διαφορές επισημαίνονται επίσης και στις επιδόσεις των φοιτητών που ανήκουν στις ευαίσθητες κοινωνικά ομάδες, δηλαδή των φοιτητών που κατά τη Διάρκεια της Φοίτησής τους παρουσιάζουν κάποιο ανασταλτικό για την πρόοδο των σπουδών τους πρόβλημα<sup>1</sup>.

Προκύπτει λοιπόν η ανάγκη να μελετηθούν περαιτέρω σε συστηματική βάση τα ζητήματα αυτά, σε όλα τα Τμήματα του Α.Π.Θ. Οι στόχοι του έργου είναι:

- Να μελετηθεί η ακαδημαϊκή επίδοση των φοιτητριών/ών στις ζώνες βαθμολογίας «Καλώς (5-6.5)», «Λίαν Καλώς (6.5-8.5)» και «Άριστα (8.5-10)» σε όλες τις Σχολές και Τμήματα του Α.Π.Θ.
- Να μελετηθεί η ακαδημαϊκή επίδοση των φοιτητριών/ών στη ζώνη των βαθμών ανώτερων του 8, στα Τμήματα του Α.Π.Θ.
- Να μελετηθεί το ποσοστό των πτυχιούχων που εντάσσονται στο ανώτατο 10% των επιδόσεων των Τμημάτων σε αναλογία του «Α» στην κλίμακα ECTS.
- Να ερευνηθεί αν η διαφοροποίηση στα ποσοστά αριστείας ως προς το Φύλο οφείλεται σε μετρήσιμους εξωγενείς παράγοντες (μονάδες εισαγωγής) ή ενδογενείς παράγοντες (περιβάλλον Α.Π.Θ.).
- Να μελετηθεί το ποσοστό «αριστείας» στις ευαίσθητες κοινωνικά ομάδες.

Τα μέλη της **Επιστημονικής Επιτροπής** του έργου είναι:

- Αγγελής Ελευθέριος, Καθηγητής, Τμήμα Πληροφορικής, Μέλος Παρατηρητηρίου Φ.Ε.Κ.Ο., Α.Π.Θ.
- Ανδρεοπούλου Ζαχαρούλα, Αναπλ. Καθηγήτρια, Τμήμα Δασολογίας & Φυσικού Περιβάλλοντος, Επ. Φύλου και Ισότητας Α.Π.Θ.
- Κολυβά-Μαχαίρα Φωτεινή, Αναπλ. Καθηγήτρια, Τμήμα Μαθηματικών Α.Π.Θ.
- Παπαδοπούλου Σοφία, Αναπλ. Καθηγήτρια, Τμήμα Επιστήμης Φυσικής Αγωγής & Αθλητισμού, Επ. Φύλου και Ισότητας Α.Π.Θ.
- Τσιτσώνη Θέκλα, Καθηγήτρια, Τμήμα Δασολογίας & Φυσικού Περιβάλλοντος, Πρόεδρος Παρατηρητηρίου Φ.Ε.Κ.Ο., Α.Π.Θ.
- Χαραλάμπους Χαρά, Καθηγήτρια, Τμήμα Μαθηματικών Α.Π.Θ., **Επιστημονικά Υπεύθυνη**.

Η στατιστική ανάλυση έγινε από τον κ. Σταύρο Α. Χατζόπουλο, διδάκτορα Στατιστικής, Τμήμα Μαθηματικών, Α.Π.Θ. Για τη συγγραφή της έκθεσης συνεργάστηκαν οι κ. κ. Σ. Χατζόπουλος, Ε. Αγγελής, Φ. Κολυβά-Μαχαίρα και Χ. Χαραλάμπους. Τα ακόλουθα αποτελέσματα είναι διαθέσιμα και στη σελίδα <http://acobservatory.web.auth.gr/>.

## **Συγκέντρωση δεδομένων, στατιστική ανάλυση**

Τα δεδομένα που συγκεντρώθηκαν αναφέρονται στα ακαδημαϊκά έτη **2000-01** έως **2015-16** και προέρχονται από τις ηλεκτρονικές βάσεις δεδομένων των γραμματειών, με τη συνέργεια του Κ.Η.Δ., αφού διασφαλίστηκε η ανωνυμία τους.

Για τη στατιστική ανάλυση των δεδομένων, μελετήθηκε το σύνολο των φοιτητών/τριών, τους οποίους αποκαλούμε εφεξής **εγγεγραμμένους/ες**, με ακαδημαϊκά έτη εγγραφής:

- 2000-01 έως και 2009-10 για το Τμήμα της Ιατρικής (6-ετούς διάρκειας φοίτησης),

---

<sup>1</sup> <http://dps.auth.gr/el/observatory>

- 2000-01 έως και 2010-11 για 5-ετούς διάρκειας φοίτησης Τμήματα (Τμήματα της Σχολής Γεωπονίας, Δασολογίας & Φυσικού Περιβάλλοντος, Τμήματα της Σχολής Καλών Τεχνών και Τμήματα της Πολυτεχνικής Σχολής),
- 2000-01 έως και 2011-12 για 4-ετούς διάρκειας φοίτησης Τμήματα.

### **Κατηγορίες εγγεγραμμένων φοιτητών/τριών**

Οι εγγεγραμμένοι φοιτητές χωρίστηκαν στις εξής κατηγορίες:

1. «Εισαγωγικές εξετάσεις»
2. «Ευαλωτότητα»
3. «Κύπριοι/ες»
4. «Στρατιωτικές σχολές»
5. «Αθλητές/τριες»
6. «Άλλος τρόπος εγγραφής»
7. «Κατατακτικές εξετάσεις».

Παρατηρούμε ότι:

- Στην κατηγορία «Ευαλωτότητα» εντάσσονται φοιτητές/τριες που έχουν εγγραφεί ως «3%», «5%», «Ν. 2640», «Αλλοδαποί», «Αλλογενείς», «Ομογενείς», «Α.Μ.Ε.Α.», «Λόγοι Υγείας Φοιτητή», «Μειονότητα», «Οικονομικοί Λόγοι», «Τέκνα Ελλήνων του Εξωτερικού» κλπ.
- Στην κατηγορία «Άλλος τρόπος εγγραφής» εντάσσονται φοιτητές/τριες από μετεγγραφή κλπ.
- Στην κατηγορία «Εισαγωγικές εξετάσεις» εντάσσονται φοιτητές/τριες που εισήχθησαν με Γενικές Εισαγωγικές Εξετάσεις (90%, 10% και εσπερινά) και που δεν ανήκουν στις λοιπές κατηγορίες.
- Δεν συμπεριλαμβάνεται στη μελέτη ένα μικρό ποσοστό εγγεγραμμένων φοιτητών/τριών (περίπου 2%) που ανήκουν σε προγράμματα ανταλλαγής φοιτητών.

Σημειώνεται ότι για τις κατηγορίες 3-7 η στατιστική ανάλυση στα Τμήματα πραγματοποιήθηκε όταν ο αριθμός των εγγεγραμμένων ήταν μεγαλύτερος του 30 ή πάνω από το 1% των εγγεγραμμένων κάθε Τμήματος.

Για το υποσύνολο των εγγεγραμμένων φοιτητών της κατηγορίας «Εισαγωγικές εξετάσεις» για τους οποίους έχουν περαστεί στο ηλεκτρονικό σύστημα των γραμματειών τα Μόρια εισαγωγής, έγινε μία επιπλέον κατηγοριοποίηση ως προς τα Μόρια εισαγωγής. Μελετήθηκαν οι εξής υποκατηγορίες:

- «<10%»,
- «10%-5%»,
- «5%-1%»,
- «1%».

Η υποκατηγορία «<10%» περιλαμβάνει τους εγγεγραμμένους που τα Μόρια Εισαγωγής τους είναι λιγότερα από το 90<sup>στο</sup> εκατοστημόριο της κατανομής των Μορίων Εισαγωγής. Οι υπόλοιπες υποκατηγορίες περιλαμβάνονται στο υψηλότερο 10% των Μορίων Εισαγωγής και συγκεκριμένα, η υποκατηγορία «1%» περιλαμβάνει τους εγγεγραμμένους που τα Μόρια Εισαγωγής τους είναι περισσότερα από το 99<sup>στο</sup> εκατοστημόριο των Μορίων Εισαγωγής, η υποκατηγορία «5%-1%» όσους βρίσκονται ανάμεσα στο 95<sup>το</sup> και 99<sup>το</sup> εκατοστημόριο και τέλος η υποκατηγορία «10%-5%» περιλαμβάνει όσους βρίσκονται ανάμεσα στο 90<sup>στο</sup> και 95<sup>το</sup> εκατοστημόριο.<sup>2</sup> Ο υπολογισμός των εκατοστημορίων και των υποκατηγοριών έγινε ανά έτος εγγραφής.

### **Ακαδημαϊκή επίδοση και Αριστεία**

<sup>2</sup> Λόγω ισοψηφιών των Μορίων Εισαγωγής, οι κατηγορίες «10%-5%», «5%-1%», «1%» δεν αντιστοιχούν ποσοστιαία επακριβώς στο 10-5%, 5%-1%, 1% του πληθυσμού, αλλά πιθανώς το υπερβαίνουν ελαφρά.

Για τη στατιστική ανάλυση υπολογίστηκε το πλήθος των πτυχιούχων κάθε Τμήματος που κατέλαβαν τις υψηλότερες επιδόσεις ως προς το Βαθμό Πτυχίου. Μελετήθηκαν οι εξής υποκατηγορίες:

- «<10%»,
- «ανώτατο 10%»,
- «ανώτατο 5%»,
- «ανώτατο 1%».

Ο υπολογισμός έγινε ως προς το Βαθμό Πτυχίου<sup>3</sup> ανά έτος ορκωμοσίας.

### **Μέσος Βαθμός Πτυχίου**

Ο Βαθμός Πτυχίου μελετήθηκε για τρεις κατηγορίες Διάρκειας Φοίτησης, «ν» έτη, «ν+1 – ν+2» έτη και «> ν+2» έτη, όπου ν έτη είναι το ελάχιστο Διάρκειας Φοίτησης για πτυχίο.

### **Η κατάσταση των φοιτητών του Α.Π.Θ. το 2016**

Ο όρος *σημερινή κατάσταση* αναφέρεται στις κατηγορίες που είναι καταχωρισμένες στο ηλεκτρονικό σύστημα των γραμματειών στο Α.Π.Θ. το 2016-17 και προσδιορίζουν αν κάποιος/α συνεχίζει τη φοίτησή του/της ή όχι. Οι κατηγορίες αυτές είναι «ενεργός/ή», «πτυχιούχος» και «διαγραμμένος/η».

### **Αναλύσεις**

Για κάθε Τμήμα έγιναν οι ακόλουθες αναλύσεις που είναι διαθέσιμες στη σελίδα

<http://acobservatory.web.auth.gr/>

1. Τρόπος Εγγραφής σε σχέση με το Φύλο
2. Σημερινή Κατάσταση σε σχέση με το Φύλο
3. Μόρια Εισαγωγής (ανώτατο 10%, 5%, 1%) σε σχέση με το Φύλο
4. Διάρκεια Φοίτησης σε σχέση με το Φύλο
5. Μέσος Βαθμός Πτυχίου σε σχέση με τη Διάρκεια Φοίτησης και το Φύλο
6. Κατάταξη Βαθμολογίας σε σχέση με τον Τρόπο Εγγραφής και το Φύλο
7. Συσχέτιση των Μορίων Εισαγωγής με το Βαθμού Πτυχίου, στο σύνολο και ως προς το Φύλο,
8. Υψηλά Μόρια Εισαγωγής (ανώτατο 10%, 5%, 1%) σε σχέση με το Βαθμό Πτυχίου (ανώτατο 10%, 5%, 1%) και το Φύλο
9. Βαθμός Πτυχίου σε σχέση με τη Διάρκεια Φοίτησης και το Φύλο
10. Βαθμός Πτυχίου σε σχέση με τη Διάρκεια Φοίτησης, τον Τρόπο Εγγραφής και το Φύλο
11. Υψηλοί Βαθμοί πτυχίου σε σχέση με το Φύλο και τον Τρόπο Εγγραφής.

Στον Πίνακα Α δίνεται το πλήθος των εγγεγραμμένων φοιτητών/τριών σε σχέση με το Τμήμα εγγραφής και το Φύλο, η αναλογία γυναικών/ανδρών (Γ/Α) σε σχέση με το Τμήμα και το ποσοστό των εγγεγραμμένων του Τμήματος ως προς το σύνολο των εγγεγραμμένων. Τα Τμήματα παρουσιάζονται σε φθίνουσα σειρά, ως προς το σύνολο των εγγεγραμμένων.

- Το μεγαλύτερο ποσοστό των εγγεγραμμένων (7.1%) εμφανίζει η Νομική Σχολή ενώ το μικρότερο ποσοστό εγγεγραμμένων (.5%) εμφανίζουν τα Τμήματα Κινηματογράφου και Μηχανικών Χωροταξίας και Ανάπτυξης.

---

<sup>3</sup> Λόγω ισοψηφιών οι κατηγορίες δεν αντιστοιχούν ποσοστιαίο στο 10%, 5% και 1% του πληθυσμού, αλλά πιθανώς το υπερβαίνουν ελαφρά.

**Πίνακας Α.** Πλήθος εγγεγραμμένων φοιτητών ανά Τμήμα και Φύλο στο Α.Π.Θ.

Τμήμα	Ανδρες	Γυναίκες	Γ/Α	Σύνολο	%
ΝΟΜΙΚΗ ΣΧΟΛΗ	2109	5489	2.6	7598	7.10%
ΟΙΚΟΝΟΜΙΚΩΝ ΕΠΙΣΤΗΜΩΝ	3102	3215	1.0	6317	5.90%
ΕΠΙΣΤΗΜΗΣ ΦΥΣΙΚΗΣ ΑΓΩΓΗΣ & ΑΘΛΗΤΙΣΜΟΥ	2830	2159	0.8	4989	4.70%
ΠΑΙΔΑΓΩΓΙΚΟ ΤΜΗΜΑ ΔΗΜΟΤΙΚΗΣ ΕΚΠΑΙΔΕΥΣΗΣ	767	4030	5.3	4797	4.50%
ΦΙΛΟΛΟΓΙΑΣ	770	3764	4.9	4534	4.30%
ΙΑΤΡΙΚΗΣ	2178	2125	1.0	4303	4.00%
ΙΣΤΟΡΙΑΣ & ΑΡΧΑΙΟΛΟΓΙΑΣ	1082	3160	2.9	4242	4.00%
ΘΕΟΛΟΓΙΑΣ	1446	2654	1.8	4100	3.80%
ΓΕΩΠΟΝΙΑΣ	2169	1869	0.9	4038	3.80%
ΑΓΓΛΙΚΗΣ ΓΛΩΣΣΑΣ & ΦΙΛΟΛΟΓΙΑΣ	336	3620	10.8	3956	3.70%
ΠΟΛΙΤΙΚΩΝ ΜΗΧΑΝΙΚΩΝ	2230	1331	0.6	3561	3.30%
ΗΛΕΚΤΡΟΛΟΓΩΝ ΜΗΧΑΝΙΚΩΝ & ΜΗΧΑΝΙΚΩΝ ΥΠΟΛΟΓΙΣΤΩΝ	2489	794	0.3	3283	3.10%
ΜΑΘΗΜΑΤΙΚΩΝ	1626	1636	1.0	3262	3.10%
ΠΟΙΜΑΝΤΙΚΗΣ & ΚΟΙΝΩΝΙΚΗΣ ΘΕΟΛΟΓΙΑΣ	1020	2233	2.2	3253	3.00%
ΕΠΙΣΤΗΜΩΝ ΠΡΟΣΧΟΛΙΚΗΣ ΑΓΩΓΗΣ & ΕΚΠΑΙΔΕΥΣΗΣ	98	3118	31.8	3216	3.00%
ΦΥΣΙΚΗΣ	2015	1076	0.5	3091	2.90%
ΨΥΧΟΛΟΓΙΑΣ	462	2482	5.4	2944	2.80%
ΦΙΛΟΣΟΦΙΑΣ & ΠΑΙΔΑΓΩΓΙΚΗΣ	444	2258	5.1	2702	2.50%
ΧΗΜΕΙΑΣ	904	1429	1.6	2333	2.20%
ΠΟΛΙΤΙΚΩΝ ΕΠΙΣΤΗΜΩΝ	860	1377	1.6	2237	2.10%
ΑΡΧΙΤΕΚΤΟΝΩΝ ΜΗΧΑΝΙΚΩΝ	624	1551	2.5	2175	2.00%
ΒΙΟΛΟΓΙΑΣ	593	1297	2.2	1890	1.80%
ΠΛΗΡΟΦΟΡΙΚΗΣ	1219	534	0.4	1753	1.60%
ΜΗΧΑΝΟΛΟΓΩΝ ΜΗΧΑΝΙΚΩΝ	1442	280	0.2	1722	1.60%
ΔΑΣΟΛΟΓΙΑΣ & ΦΥΣΙΚΟΥ ΠΕΡΙΒΑΛΛΟΝΤΟΣ	916	726	0.8	1642	1.50%
ΓΕΡΜΑΝΙΚΗΣ ΓΛΩΣΣΑΣ & ΦΙΛΟΛΟΓΙΑΣ	252	1381	5.5	1633	1.50%
ΓΕΩΛΟΓΙΑΣ	869	739	0.9	1608	1.50%
ΦΑΡΜΑΚΕΥΤΙΚΗΣ	593	1003	1.7	1596	1.50%
ΓΑΛΛΙΚΗΣ ΓΛΩΣΣΑΣ & ΦΙΛΟΛΟΓΙΑΣ	144	1445	10.0	1589	1.50%
ΕΠΙΣΤΗΜΗΣ ΦΥΣΙΚΗΣ ΑΓΩΓΗΣ & ΑΘΛΗΤΙΣΜΟΥ ΣΕΡΡΩΝ	904	648	0.7	1552	1.50%
ΟΔΟΝΤΙΑΤΡΙΚΗΣ	592	959	1.6	1551	1.50%
ΚΤΗΝΙΑΤΡΙΚΗΣ	638	764	1.2	1402	1.30%
ΧΗΜΙΚΩΝ ΜΗΧΑΝΙΚΩΝ	699	572	0.8	1271	1.20%
ΕΙΚΑΣΤΙΚΩΝ & ΕΦΑΡΜΟΣΜΕΝΩΝ ΤΕΧΝΩΝ	437	796	1.8	1233	1.20%
ΑΓΡΟΝΟΜΩΝ & ΤΟΠΟΓΡΑΦΩΝ ΜΗΧΑΝΙΚΩΝ	689	434	0.6	1123	1.10%
ΔΗΜΟΣΙΟΓΡΑΦΙΑΣ & ΜΕΣΩΝ ΜΑΖΙΚΗΣ ΕΠΙΚΟΙΝΩΝΙΑΣ	290	802	2.8	1092	1.00%
ΘΕΑΤΡΟΥ	123	627	5.1	750	0.70%
ΜΟΥΣΙΚΩΝ ΣΠΟΥΔΩΝ	307	375	1.2	682	0.60%
ΙΤΑΛΙΚΗΣ ΓΛΩΣΣΑΣ & ΦΙΛΟΛΟΓΙΑΣ	87	574	6.6	661	0.60%
ΚΙΝΗΜΑΤΟΓΡΑΦΟΥ	187	317	1.7	504	0.50%
ΜΗΧΑΝΙΚΩΝ ΧΩΡΟΤΑΞΙΑΣ & ΑΝΑΠΤΥΞΗΣ	255	230	0.9	485	0.50%
<b>ΣΥΝΟΛΟ</b>	<b>40797</b>	<b>65873</b>	<b>1.6</b>	<b>106670</b>	<b>100%</b>

Στον Πίνακα Β δίνονται τα Τμήματα σε φθίνουσα σειρά ως προς την αναλογία γυναικών/ανδρών (Γ/Α). Στις επόμενες δύο στήλες του πίνακα δίνονται τα ποσοστά των εγγεγραμμένων ανδρών και γυναικών σε κάθε Τμήμα ως προς το σύνολο των εγγεγραμμένων ανδρών και γυναικών στο Α.Π.Θ.

- Τη μεγαλύτερη αναλογία γυναικών/ανδρών την έχει το Τμήμα Επιστημών Προσχολικής Αγωγής & Εκπαίδευσης (31.8). Με άλλα λόγια 32 γυναίκες αντιστοιχούν σε κάθε άνδρα.

- Τη μικρότερη αναλογία γυναικών/ανδρών την έχει το Τμήμα Μηχανολόγων Μηχανικών (0.2). Σε κάθε γυναίκα εγγεγραμμένη αντιστοιχούν 5 εγγεγραμμένοι άνδρες.
- Τα Τμήματα της Παιδαγωγικής Σχολής έχουν το 11% των εγγεγραμμένων γυναικών.

#### Πίνακας Β. Αναλογία γυναικών/ανδρών Α.Π.Θ.

Τμήμα	Γ/Α	% ανδρών	% γυναικών
ΕΠΙΣΤΗΜΩΝ ΠΡΟΣΧΟΛΙΚΗΣ ΑΓΩΓΗΣ & ΕΚΠΑΙΔΕΥΣΗΣ	31.8	0.24%	4.73%
ΑΓΓΛΙΚΗΣ ΓΛΩΣΣΑΣ & ΦΙΛΟΛΟΓΙΑΣ	10.8	0.82%	5.50%
ΓΑΛΛΙΚΗΣ ΓΛΩΣΣΑΣ & ΦΙΛΟΛΟΓΙΑΣ	10.0	0.35%	2.19%
ΙΤΑΛΙΚΗΣ ΓΛΩΣΣΑΣ & ΦΙΛΟΛΟΓΙΑΣ	6.6	0.21%	0.87%
ΓΕΡΜΑΝΙΚΗΣ ΓΛΩΣΣΑΣ & ΦΙΛΟΛΟΓΙΑΣ	5.5	0.62%	2.10%
ΨΥΧΟΛΟΓΙΑΣ	5.4	1.13%	3.77%
ΠΑΙΔΑΓΩΓΙΚΟ ΤΜΗΜΑ ΔΗΜΟΤΙΚΗΣ ΕΚΠΑΙΔΕΥΣΗΣ	5.3	1.88%	6.12%
ΘΕΑΤΡΟΥ	5.1	0.30%	0.95%
ΦΙΛΟΣΟΦΙΑΣ & ΠΑΙΔΑΓΩΓΙΚΗΣ	5.1	1.09%	3.43%
ΦΙΛΟΛΟΓΙΑΣ	4.9	1.89%	5.71%
ΙΣΤΟΡΙΑΣ & ΑΡΧΑΙΟΛΟΓΙΑΣ	2.9	2.65%	4.80%
ΔΗΜΟΣΙΟΓΡΑΦΙΑΣ & ΜΕΣΩΝ ΜΑΖΙΚΗΣ ΕΠΙΚΟΙΝΩΝΙΑΣ	2.8	0.71%	1.22%
ΝΟΜΙΚΗ ΣΧΟΛΗ	2.6	5.17%	8.33%
ΑΡΧΙΤΕΚΤΟΝΩΝ ΜΗΧΑΝΙΚΩΝ	2.5	1.53%	2.35%
ΒΙΟΛΟΓΙΑΣ	2.2	1.45%	1.97%
ΠΟΙΜΑΝΤΙΚΗΣ & ΚΟΙΝΩΝΙΚΗΣ ΘΕΟΛΟΓΙΑΣ	2.2	2.50%	3.39%
ΕΙΚΑΣΤΙΚΩΝ & ΕΦΑΡΜΟΣΜΕΝΩΝ ΤΕΧΝΩΝ	1.8	1.07%	1.21%
ΘΕΟΛΟΓΙΑΣ	1.8	3.54%	4.03%
ΚΙΝΗΜΑΤΟΓΡΑΦΟΥ	1.7	0.46%	0.48%
ΦΑΡΜΑΚΕΥΤΙΚΗΣ	1.7	1.45%	1.52%
ΟΔΟΝΤΙΑΤΡΙΚΗΣ	1.6	1.45%	1.46%
ΠΟΛΙΤΙΚΩΝ ΕΠΙΣΤΗΜΩΝ	1.6	2.11%	2.09%
ΧΗΜΕΙΑΣ	1.6	2.22%	2.17%
ΚΤΗΝΙΑΤΡΙΚΗΣ	1.2	1.56%	1.16%
ΜΟΥΣΙΚΩΝ ΣΠΟΥΔΩΝ	1.2	0.75%	0.57%
ΙΑΤΡΙΚΗΣ	1.0	5.34%	3.23%
ΜΑΘΗΜΑΤΙΚΩΝ	1.0	3.99%	2.48%
ΟΙΚΟΝΟΜΙΚΩΝ ΕΠΙΣΤΗΜΩΝ	1.0	7.60%	4.88%
ΓΕΩΛΟΓΙΑΣ	0.9	2.13%	1.12%
ΓΕΩΠΟΝΙΑΣ	0.9	5.32%	2.84%
ΜΗΧΑΝΙΚΩΝ ΧΩΡΟΤΑΞΙΑΣ & ΑΝΑΠΤΥΞΗΣ	0.9	0.63%	0.35%
ΔΑΣΟΛΟΓΙΑΣ & ΦΥΣΙΚΟΥ ΠΕΡΙΒΑΛΛΟΝΤΟΣ	0.8	2.25%	1.10%
ΕΠΙΣΤΗΜΗΣ ΦΥΣΙΚΗΣ ΑΓΩΓΗΣ & ΑΘΛΗΤΙΣΜΟΥ	0.8	6.94%	3.28%
ΧΗΜΙΚΩΝ ΜΗΧΑΝΙΚΩΝ	0.8	1.71%	0.87%
ΕΠΙΣΤΗΜΗΣ ΦΥΣΙΚΗΣ ΑΓΩΓΗΣ & ΑΘΛΗΤΙΣΜΟΥ ΣΕΡΡΩΝ	0.7	2.22%	0.98%
ΑΓΡΟΝΟΜΩΝ & ΤΟΠΟΓΡΑΦΩΝ ΜΗΧΑΝΙΚΩΝ	0.6	1.69%	0.66%
ΠΟΛΙΤΙΚΩΝ ΜΗΧΑΝΙΚΩΝ	0.6	5.47%	2.02%
ΦΥΣΙΚΗΣ	0.5	4.94%	1.63%
ΠΛΗΡΟΦΟΡΙΚΗΣ	0.4	2.99%	0.81%
ΗΛΕΚΤΡΟΛΟΓΩΝ ΜΗΧΑΝΙΚΩΝ & ΜΗΧΑΝΙΚΩΝ ΥΠΟΛΟΓΙΣΤΩΝ	0.3	6.10%	1.21%
ΜΗΧΑΝΟΛΟΓΩΝ ΜΗΧΑΝΙΚΩΝ	0.2	3.53%	0.43%
<b>ΣΥΝΟΛΟ</b>	<b>1.6</b>	<b>100%</b>	<b>100%</b>

#### 1. Τρόπος Εγγραφής

Στον Πίνακα 1.1 παρουσιάζεται το πλήθος εγγεγραμμένων ανά κατηγορία και το ποσοστό ως προς το σύνολο των εγγεγραμμένων. Στην κατηγορία «Εισαγωγικές εξετάσεις» κατατάσσονται περίπου 2 στους 3 φοιτητές. Στην «Ευαλωτότητα κατατάσσεται το 7.1% του συνολικού πληθυσμού.

**Πίνακας 1.1.** Κατανομή μεταβλητής «Τρόπος Εγγραφής» στο σύνολο των εγγεγραμμένων.

Τρόπος Εγγραφής	n	%
Εισαγωγικές εξετάσεις	73050	67.7
Ευαλωτότητα	7685	7.1
Κύπριοι/ες	3236	3.0
Στρατιωτικές σχολές	1899	1.8
Αθλητές/τριες	1623	1.5
Άλλος τρόπος εγγραφής	14052	13.0
Κατατακτήριες εξετάσεις	5125	4.7
<b>Σύνολο</b>	<b>106670</b>	<b>98.8</b>
Εκτός ανάλυσης (φοιτητές Erasmus κλπ.)	1295	1.2
<b>Σύνολο</b>	<b>107965</b>	<b>100.0</b>

Στον Πίνακα 1.2 δίνονται τα ποσοστά του Φύλου ανά Τρόπο Εγγραφής. Σημειώνεται ότι στο σύνολο το 61.8% των εγγεγραμμένων στα έτη μελέτης είναι γυναίκες, ενώ το 38.2% είναι άνδρες.

**Πίνακας 1.2.** Κατανομή μεταβλητής «Φύλο» στο σύνολο των εγγεγραμμένων ανά Τρόπο Εγγραφής.

Τρόπος Εγγραφής	Γυναίκες	Άνδρες
Εισαγωγικές εξετάσεις	64.1%	35.9%
Ευαλωτότητα	57.7%	42.3%
Κύπριοι/ες	62.8%	37.2%
Στρατιωτικές σχολές	35.9%	64.1%
Αθλητές/τριες	43.5%	56.5%
Άλλος τρόπος εγγραφής	62.0%	38.0%
Κατατακτήριες εξετάσεις	48.2%	51.8%
<b>Σύνολο</b>	<b>61.8%</b>	<b>38.2%</b>

Στο Διάγραμμα 1.1 παριστάνονται γραφικά τα ποσοστά των εγγεγραμμένων στη κατηγορία «Ευαλωτότητα» ανά Τμήμα. Το μέγιστο ποσοστό εγγεγραμμένων σε αυτήν την κατηγορία είναι 13.5% στη Νομική Σχολή, ενώ το ελάχιστο είναι, περίπου 2.0%, στα Τμήματα Γαλλικής Γλώσσας & Φιλολογίας, Δασολογίας & Φυσικού Περιβάλλοντος και Γεωλογίας.

**Διάγραμμα 1.1.** Ποσοστά ανά Τμήμα της κατηγορίας «Ευαλωτότητα».

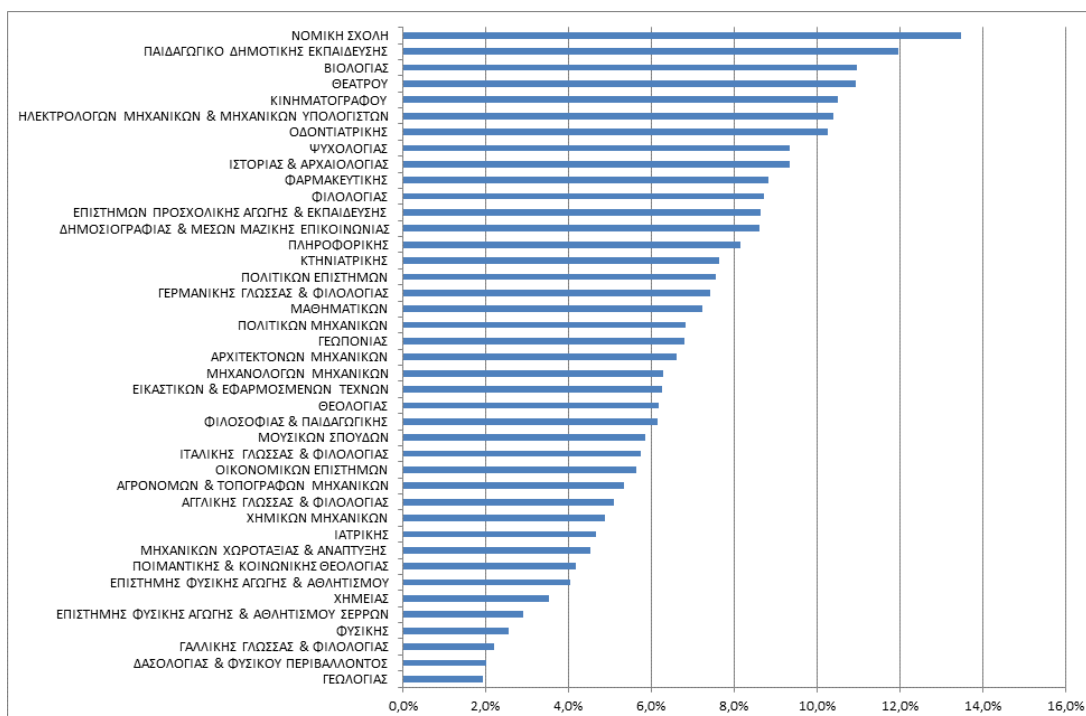



Στο Διάγραμμα 1.2 παριστάνονται γραφικά τα ποσοστά των κατηγοριών του Τρόπου Εγγραφής σε σχέση με το Φύλο ως προς το σύνολο των εγγεγραμμένων γυναικών. Παρατηρείται ότι:

- Οι γυναίκες εισάγονται με «Εισαγωγικές εξετάσεις» σε ποσοστό 71.1% επί του συνόλου των εγγεγραμμένων γυναικών, ενώ οι άνδρες σε ποσοστό 64.3% επί του συνόλου των εγγεγραμμένων ανδρών.
- Το 8% των εγγεγραμμένων ανδρών ανήκουν στην κατηγορία «Ευαλωτότητα» ενώ το αντίστοιχο ποσοστό για τις γυναίκες είναι 6.7%.
- Η εισαγωγή με «Κατατακτήριες εξετάσεις», αντιπροσωπεύει το 4.7% των εγγεγραμμένων. Ειδικότερα στους άνδρες το ποσοστό αυτό είναι 6.5% και στις γυναίκες 3.8%.

**Διάγραμμα 1.2.** Τρόπος Εγγραφής σε σχέση με το Φύλο.

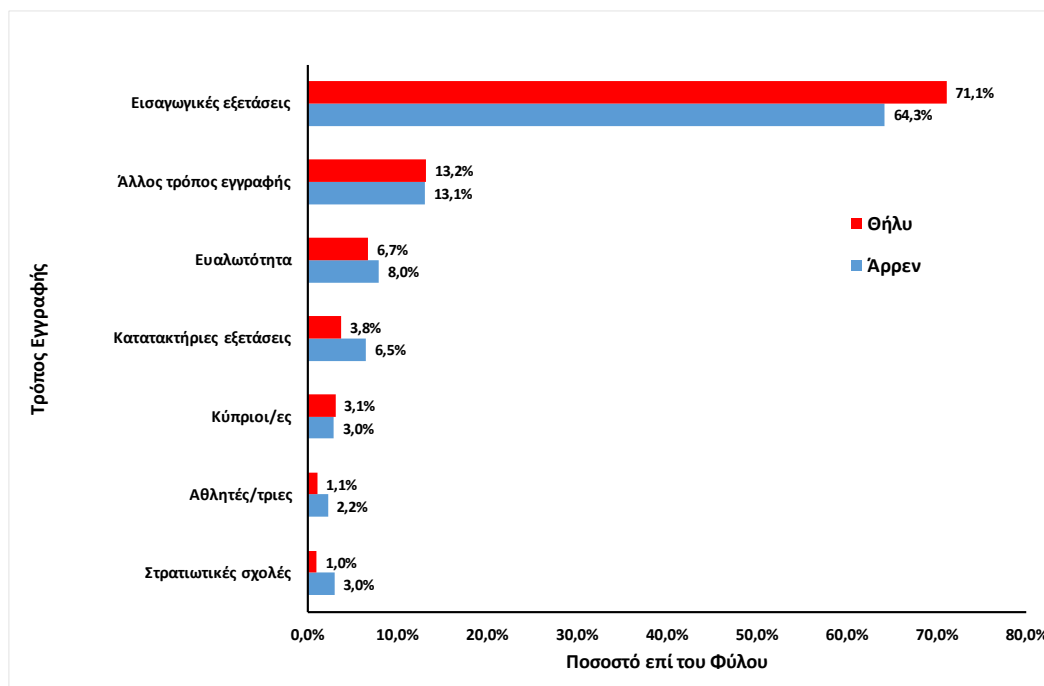

Στον Πίνακα 1.3 δίνεται η αναλογία γυναικών/ανδρών ανά Τμήμα, ως προς τις κύριες κατηγορίες «Εισαγωγικές εξετάσεις» και «Ευαλωτότητα». Τα Τμήματα παρουσιάζονται σε αλφαβητική σειρά.

**Πίνακας 1.3.** Αναλογίες Γ/Α εγγεγραμμένων φοιτητών ανά Τμήμα για τις κατηγορίες «Εισαγωγικές εξετάσεις» και «Ευαλωτότητα».

Τμήμα	Γ/Α	
	Εισαγωγικές εξετάσεις	Ευαλωτότητα
ΑΓΓΛΙΚΗΣ ΓΛΩΣΣΑΣ & ΦΙΛΟΛΟΓΙΑΣ	12.09	5.73
ΑΓΡΟΝΟΜΩΝ & ΤΟΠΟΓΡΑΦΩΝ ΜΗΧΑΝΙΚΩΝ	0.73	0.25
ΑΡΧΙΤΕΚΤΟΝΩΝ ΜΗΧΑΝΙΚΩΝ	2.95	1.40
ΒΙΟΛΟΓΙΑΣ	2.29	1.84
ΓΑΛΛΙΚΗΣ ΓΛΩΣΣΑΣ & ΦΙΛΟΛΟΓΙΑΣ	11.89	3.37
ΓΕΡΜΑΝΙΚΗΣ ΓΛΩΣΣΑΣ & ΦΙΛΟΛΟΓΙΑΣ	5.57	5.72
ΓΕΩΛΟΓΙΑΣ	0.88	0.48
ΓΕΩΠΟΝΙΑΣ	0.91	0.69
ΔΑΣΟΛΟΓΙΑΣ & ΦΥΣΙΚΟΥ ΠΕΡΙΒΑΛΛΟΝΤΟΣ	0.89	0.37
ΔΗΜΟΣΙΟΓΡΑΦΙΑΣ & ΜΕΣΩΝ ΜΑΖΙΚΗΣ ΕΠΙΚΟΙΝΩΝΙΑΣ	2.94	2.36
ΕΙΚΑΣΤΙΚΩΝ & ΕΦΑΡΜΟΣΜΕΝΩΝ ΤΕΧΝΩΝ	1.72	2.67
ΕΠΙΣΤΗΜΗΣ ΦΥΣΙΚΗΣ ΑΓΩΓΗΣ & ΑΘΛΗΤΙΣΜΟΥ	0.82	0.44
ΕΠΙΣΤΗΜΗΣ ΦΥΣΙΚΗΣ ΑΓΩΓΗΣ & ΑΘΛΗΤΙΣΜΟΥ ΣΕΡΡΩΝ	0.78	0.45

ΕΠΙΣΤΗΜΩΝ ΠΡΟΣΧΟΛΙΚΗΣ ΑΓΩΓΗΣ & ΕΚΠΑΙΔΕΥΣΗΣ	37.31	16.36
ΗΛΕΚΤΡΟΛΟΓΩΝ ΜΗΧΑΝΙΚΩΝ & ΜΗΧΑΝΙΚΩΝ ΥΠΟΛΟΓΙΣΤΩΝ	0.36	0.19
ΘΕΑΤΡΟΥ	5.82	3.82
ΘΕΟΛΟΓΙΑΣ	2.84	0.37
ΙΑΤΡΙΚΗΣ	1.36	1.31
ΙΣΤΟΡΙΑΣ & ΑΡΧΑΙΟΛΟΓΙΑΣ	2.96	2.30
ΙΤΑΛΙΚΗΣ ΓΛΩΣΣΑΣ & ΦΙΛΟΛΟΓΙΑΣ	7.45	2.80
ΚΙΝΗΜΑΤΟΓΡΑΦΟΥ	1.77	1.04
ΚΤΗΝΙΑΤΡΙΚΗΣ	1.40	0.84
ΜΑΘΗΜΑΤΙΚΩΝ	0.97	0.83
ΜΗΧΑΝΙΚΩΝ ΧΩΡΟΤΑΞΙΑΣ & ΑΝΑΠΤΥΞΗΣ	0.73	0.37
ΜΗΧΑΝΟΛΟΓΩΝ ΜΗΧΑΝΙΚΩΝ	0.22	0.06
ΜΟΥΣΙΚΩΝ ΣΠΟΥΔΩΝ	1.32	0.82
ΝΟΜΙΚΗ ΣΧΟΛΗ	3.34	1.90
ΟΔΟΝΤΙΑΤΡΙΚΗΣ	2.06	1.79
ΟΙΚΟΝΟΜΙΚΩΝ ΕΠΙΣΤΗΜΩΝ	1.11	1.17
ΠΑΙΔΑΓΩΓΙΚΟ ΤΜΗΜΑ ΔΗΜΟΤΙΚΗΣ ΕΚΠΑΙΔΕΥΣΗΣ	7.55	3.04
ΠΛΗΡΟΦΟΡΙΚΗΣ	0.48	0.37
ΠΟΙΜΑΝΤΙΚΗΣ & ΚΟΙΝΩΝΙΚΗΣ ΘΕΟΛΟΓΙΑΣ	3.06	0.28
ΠΟΛΙΤΙΚΩΝ ΕΠΙΣΤΗΜΩΝ	1.69	0.9
ΠΟΛΙΤΙΚΩΝ ΜΗΧΑΝΙΚΩΝ	0.67	0.54
ΦΑΡΜΑΚΕΥΤΙΚΗΣ	1.90	1.94
ΦΙΛΟΛΟΓΙΑΣ	5.02	4.27
ΦΙΛΟΣΟΦΙΑΣ & ΠΑΙΔΑΓΩΓΙΚΗΣ	5.84	3.61
ΦΥΣΙΚΗΣ	0.52	0.49
ΧΗΜΕΙΑΣ	1.60	1.65
ΧΗΜΙΚΩΝ ΜΗΧΑΝΙΚΩΝ	0.85	0.55
ΨΥΧΟΛΟΓΙΑΣ	6.59	4.29
<b>ΣΥΝΟΛΟ</b>	1.79	1.37

- Το μοναδικό Τμήμα το οποίο εμφανίζει αυξημένη αναλογία γυναικών/ανδρών στην κατηγορία «Ευαλωτότητα» σε σχέση με την αναλογία γυναικών/ανδρών της κατηγορίας «Εισαγωγικές εξετάσεις» είναι το Τμήμα Εικαστικών & Εφαρμοσμένων Τεχνών.
- Στα υπόλοιπα σκιασμένα Τμήματα η αναλογία γυναικών/ανδρών στην κατηγορία «Ευαλωτότητα» είναι αισθητά μειωμένη σε σχέση με αναλογία γυναικών/ανδρών της κατηγορίας «Εισαγωγικές εξετάσεις».

## 2. Η Κατάσταση των φοιτητών του Α.Π.Θ. το 2016

Στους Πίνακες 2.1 και 2.2 δίνονται τα ποσοστά των τριών κατηγοριών *σημερινής κατάστασης* για κάθε Τμήμα. Ο Πίνακας 2.1 αναφέρεται στα 4-ετούς φοίτησης Τμήματα, ενώ ο Πίνακας 2.2 στα 5-ετούς Τμήματα φοίτησης και στο Τμήμα Ιατρικής. Τα Τμήματα εμφανίζονται με φθίνουσα σειρά ως προς το ποσοστό διαγραφής.

- Διαπιστώνεται ότι στα 4-ετούς φοίτησης Τμήματα το μεγαλύτερο ποσοστό διαγραφής (33.96%) εμφανίζει το Τμήμα Επιστήμης Φυσικής Αγωγής & Αθλητισμού Σερρών<sup>4</sup> ενώ το μικρότερο ποσοστό διαγραφής (<3.50%) εμφανίζουν τα Τμήματα Αγγλικής Γλώσσας & Φιλολογίας και το Παιδαγωγικό Τμήμα Δημοτικής Εκπαίδευσης.
- Στα 5-ετούς φοίτησης Τμήματα το μεγαλύτερο ποσοστό διαγραφής (25.77%) εμφανίζει το Τμήμα Μηχανικών Χωροταξίας & Ανάπτυξης<sup>4</sup> ενώ το μικρότερο ποσοστό διαγραφής (6.44%) εμφανίζει το Τμήμα Ιατρικής.

<sup>4</sup> Το Τμήμα Επιστήμης Φυσικής Αγωγής & Αθλητισμού Σερρών όπως και το Τμήμα Μηχανικών Χωροταξίας & Ανάπτυξης (για το χρονικό διάστημα που αναφέρεται η έρευνα) είχαν την έδρα τους εκτός Θεσσαλονίκης.

**Πίνακας 2.1.** Η κατάσταση φοιτητών του Α.Π.Θ. το 2016 για τα 4-ετούς φοίτησης Τμήματα.

Τμήμα	Πτυχιούχος	Ενεργός	Διαγράφηκε
ΕΠΙΣΤΗΜΗΣ ΦΥΣΙΚΗΣ ΑΓΩΓΗΣ & ΑΘΛΗΤΙΣΜΟΥ ΣΕΡΡΩΝ	51.03%	15.01%	33.96%
ΠΟΙΜΑΝΤΙΚΗΣ & ΚΟΙΝΩΝΙΚΗΣ ΘΕΟΛΟΓΙΑΣ	50.85%	27.76%	21.40%
ΒΙΟΛΟΓΙΑΣ	61.14%	18.21%	20.17%
ΓΕΩΛΟΓΙΑΣ	45.61%	34.60%	19.54%
ΧΗΜΕΙΑΣ	56.71%	25.76%	17.45%
ΘΕΟΛΟΓΙΑΣ	51.40%	31.64%	16.81%
ΓΑΛΛΙΚΗΣ ΓΛΩΣΣΑΣ & ΦΙΛΟΛΟΓΙΑΣ	63.81%	20.83%	15.23%
ΦΥΣΙΚΗΣ	53.41%	31.28%	14.88%
ΔΗΜΟΣΙΟΓΡΑΦΙΑΣ & ΜΕΣΩΝ ΜΑΖΙΚΗΣ ΕΠΙΚΟΙΝΩΝΙΑΣ	67.49%	18.59%	13.46%
ΠΛΗΡΟΦΟΡΙΚΗΣ	63.70%	24.43%	11.70%
ΜΑΘΗΜΑΤΙΚΩΝ	61.57%	27.72%	10.50%
ΝΟΜΙΚΗ ΣΧΟΛΗ	75.98%	13.47%	10.43%
ΦΙΛΟΛΟΓΙΑΣ	73.37%	16.37%	10.19%
ΠΟΛΙΤΙΚΩΝ ΕΠΙΣΤΗΜΩΝ	72.49%	17.95%	9.56%
ΙΣΤΟΡΙΑΣ ΚΑΙ ΑΡΧΑΙΟΛΟΓΙΑΣ	68.58%	21.77%	9.53%
ΦΑΡΜΑΚΕΥΤΙΚΗΣ	77.13%	13.85%	8.96%
ΟΙΚΟΝΟΜΙΚΩΝ ΕΠΙΣΤΗΜΩΝ	75.76%	15.67%	8.47%
ΕΠΙΣΤΗΜΗΣ ΦΥΣΙΚΗΣ ΑΓΩΓΗΣ & ΑΘΛΗΤΙΣΜΟΥ	71.20%	20.46%	8.32%
ΨΥΧΟΛΟΓΙΑΣ	82.49%	11.46%	6.02%
ΙΤΑΛΙΚΗΣ ΓΛΩΣΣΑΣ & ΦΙΛΟΛΟΓΙΑΣ	57.79%	35.55%	5.75%
ΓΕΡΜΑΝΙΚΗΣ ΓΛΩΣΣΑΣ & ΦΙΛΟΛΟΓΙΑΣ	74.04%	20.45%	5.33%
ΕΠΙΣΤΗΜΩΝ ΠΡΟΣΧΟΛΙΚΗΣ ΑΓΩΓΗΣ & ΕΚΠΑΙΔΕΥΣΗΣ	87.00%	7.93%	5.07%
ΦΙΛΟΣΟΦΙΑΣ & ΠΑΙΔΑΓΩΓΙΚΗΣ	82.09%	12.73%	5.00%
ΠΑΙΔΑΓΩΓΙΚΟ ΔΗΜΟΤΙΚΗΣ ΕΚΠΑΙΔΕΥΣΗΣ	89.95%	6.61%	3.40%
ΑΓΓΛΙΚΗΣ ΓΛΩΣΣΑΣ & ΦΙΛΟΛΟΓΙΑΣ	86.35%	10.49%	3.13%

**Πίνακας 2.2.** Η κατάσταση φοιτητών του Α.Π.Θ. το 2016 για τα 5-ετούς & 6-ετούς φοίτησης Τμήματα.

Τμήμα	Πτυχιούχος	Ενεργός	Διαγράφηκε
ΜΗΧΑΝΙΚΩΝ ΧΩΡΟΤΑΞΙΑΣ & ΑΝΑΠΤΥΞΗΣ	47.63%	26.19%	25.77%
ΧΗΜΙΚΩΝ ΜΗΧΑΝΙΚΩΝ	58.30%	19.43%	22.19%
ΕΙΚΑΣΤΙΚΩΝ & ΕΦΑΡΜΟΣΜΕΝΩΝ ΤΕΧΝΩΝ	56.61%	23.60%	19.79%
ΠΟΛΙΤΙΚΩΝ ΜΗΧΑΝΙΚΩΝ	68.46%	13.65%	17.89%
ΔΑΣΟΛΟΓΙΑΣ & ΦΥΣΙΚΟΥ ΠΕΡΙΒΑΛΛΟΝΤΟΣ	54.14%	28.08%	17.60%
ΗΛΕΚΤΡΟΛΟΓΩΝ ΜΗΧΑΝΙΚΩΝ & ΜΗΧΑΝΙΚΩΝ ΥΠΟΛΟΓΙΣΤΩΝ	59.15%	26.35%	14.47%
ΜΗΧΑΝΟΛΟΓΩΝ ΜΗΧΑΝΙΚΩΝ	57.72%	28.05%	14.00%
ΓΕΩΠΟΝΙΑΣ	62.16%	25.09%	12.70%
ΜΟΥΣΙΚΩΝ ΣΠΟΥΔΩΝ	55.36%	32.45%	12.04%
ΚΙΝΗΜΑΤΟΓΡΑΦΟΥ	38.29%	49.60%	11.90%
ΚΤΗΝΙΑΤΡΙΚΗΣ	72.75%	15.48%	11.63%
ΑΓΡΟΝΟΜΩΝ & ΤΟΠΟΓΡΑΦΩΝ ΜΗΧΑΝΙΚΩΝ	73.20%	17.01%	9.71%

ΑΡΧΙΤΕΚΤΟΝΩΝ ΜΗΧΑΝΙΚΩΝ	77.98%	12.64%	9.24%
ΘΕΑΤΡΟΥ	50.60%	40.03%	9.10%
ΟΔΟΝΤΙΑΤΡΙΚΗΣ	80.08%	11.28%	8.38%
ΙΑΤΡΙΚΗΣ	85.34%	8.23%	6.44%

Στο Διάγραμμα 2.1 δίνονται τα ποσοστά επί του Φύλου, των κατηγοριών της σημερινής κατάστασης, στο σύνολο όλων των φοιτητών του Α.Π.Θ.

- Παρατηρείται ότι οι γυναίκες εμφανίζουν μεγαλύτερο ποσοστό πτυχιούχων (74%) σε σχέση με τους άνδρες (62.1%) και μικρότερα ποσοστά διαγραφής.

**Διάγραμμα 2.1.** Η κατάσταση των φοιτητών του Α.Π.Θ. το 2016 σε σχέση με το Φύλο.

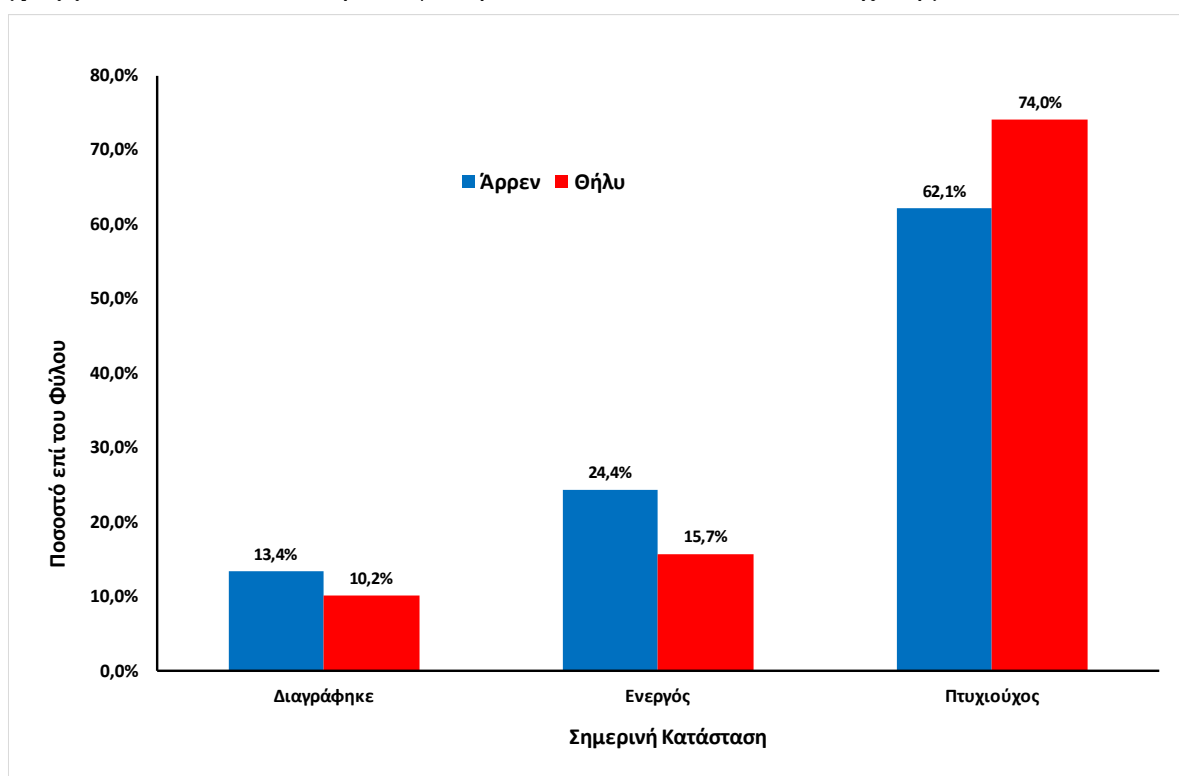

### 3. Μόρια Εισαγωγής

Στον Πίνακα 3.1 δίνονται τα ποσοστά επί του Φύλου των εγγεγραμμένων με Μόρια Εισαγωγής στο ανώτατο 10% των Μορίων εισαγωγής. Στην τρίτη στήλη υπολογίζεται ο δείκτης αρχικής αριστείας  $\Gamma/A$ , που είναι ο λόγος αυτών των ποσοστών. Τα Τμήματα δίνονται σε φθίνουσα σειρά ως προς το δείκτη ( $\alpha\Gamma/A$ ) της αρχικής αριστείας.

- Η μέγιστη τιμή που λαμβάνει ο δείκτης είναι 4.89 στο Τμήμα Ιταλικής Γλώσσας & Φιλολογίας. Η μικρότερη τιμή που λαμβάνει ο δείκτης είναι 0.47 στο Τμήμα Μαθηματικών.
- Σε 6 από τα 7 Τμήματα της Πολυτεχνικής Σχολής ο δείκτης είναι μεγαλύτερος της μονάδας, δίνοντας θετικό πρόσημο στις γυναικείες επιδόσεις.
- Σε όλα τα Τμήματα της Σχολής Θετικών Επιστημών ο δείκτης είναι μικρότερος της μονάδας, δίνοντας θετικό πρόσημο στις ανδρικές επιδόσεις.

**Πίνακας 3.1.** Μόρια Εισαγωγής: Ανώτατο 10%. Κατανομή ανά Τμήμα σε σχέση με το Φύλο.

Τμήμα	Ανδρας	Γυναίκα	αΓ/Α
ΙΤΑΛΙΚΗΣ ΓΛΩΣΣΑΣ & ΦΙΛΟΛΟΓΙΑΣ	2.70%	13.21%	4.89
ΓΕΡΜΑΝΙΚΗΣ ΓΛΩΣΣΑΣ & ΦΙΛΟΛΟΓΙΑΣ	3.08%	11.47%	3.72
ΔΑΣΟΛΟΓΙΑΣ & ΦΥΣΙΚΟΥ ΠΕΡΙΒΑΛΛΟΝΤΟΣ	5.74%	15.18%	2.64
ΜΗΧΑΝΙΚΩΝ ΧΩΡΟΤΑΞΙΑΣ & ΑΝΑΠΤΥΞΗΣ	9.59%	16.67%	5
ΗΛΕΚΤΡΟΛΟΓΩΝ ΜΗΧΑΝΙΚΩΝ & ΜΗΧΑΝΙΚΩΝ ΥΠΟΛΟΓΙΣΤΩΝ	8.96%	15.38%	1.72
ΚΤΗΝΙΑΤΡΙΚΗΣ	7.52%	12.57%	1.67
ΑΡΧΙΤΕΚΤΟΝΩΝ ΜΗΧΑΝΙΚΩΝ	6.78%	11.30%	1.67
ΠΟΛΙΤΙΚΩΝ ΜΗΧΑΝΙΚΩΝ	8.60%	14.00%	1.63
ΜΟΥΣΙΚΩΝ ΣΠΟΥΔΩΝ	8.46%	12.50%	1.48
ΙΑΤΡΙΚΗΣ	8.11%	11.65%	1.44
ΕΙΚΑΣΤΙΚΩΝ & ΕΦΑΡΜΟΣΜΕΝΩΝ ΤΕΧΝΩΝ	11.84%	15.16%	1.28
ΓΕΩΠΟΝΙΑΣ	10.34%	13.04%	5
ΨΥΧΟΛΟΓΙΑΣ	8.33%	10.53%	1.26
ΓΑΛΛΙΚΗΣ ΓΛΩΣΣΑΣ & ΦΙΛΟΛΟΓΙΑΣ	8.82%	10.33%	1.17
ΕΠΙΣΤΗΜΗΣ ΦΥΣΙΚΗΣ ΑΓΩΓΗΣ & ΑΘΛΗΤΙΣΜΟΥ ΣΕΡΡΩΝ	9.64%	11.06%	1.15
ΧΗΜΙΚΩΝ ΜΗΧΑΝΙΚΩΝ	9.91%	11.30%	1.14
ΦΙΛΟΛΟΓΙΑΣ	9.29%	10.21%	1.10
ΦΑΡΜΑΚΕΥΤΙΚΗΣ	9.76%	10.53%	1.08
ΚΙΝΗΜΑΤΟΓΡΑΦΟΥ	10.17%	10.71%	1.05
ΑΓΡΟΝΟΜΩΝ & ΤΟΠΟΓΡΑΦΩΝ ΜΗΧΑΝΙΚΩΝ	9.91%	10.42%	1.05
ΙΣΤΟΡΙΑΣ & ΑΡΧΑΙΟΛΟΓΙΑΣ	9.96%	10.36%	1.04
ΝΟΜΙΚΗ ΣΧΟΛΗ	10.14%	10.16%	1.00
ΘΕΑΤΡΟΥ	10.91%	10.65%	0.98
ΜΗΧΑΝΟΛΟΓΩΝ ΜΗΧΑΝΙΚΩΝ	10.45%	10.00%	0.96
ΧΗΜΕΙΑΣ	10.91%	10.18%	0.93
ΑΓΓΛΙΚΗΣ ΓΛΩΣΣΑΣ & ΦΙΛΟΛΟΓΙΑΣ	10.71%	10.00%	5
ΕΠΙΣΤΗΜΗΣ ΦΥΣΙΚΗΣ ΑΓΩΓΗΣ & ΑΘΛΗΤΙΣΜΟΥ	10.38%	9.64%	0.93
ΔΗΜΟΣΙΟΓΡΑΦΙΑΣ & ΜΕΣΩΝ ΜΑΖΙΚΗΣ ΕΠΙΚΟΙΝΩΝΙΑΣ	12.07%	10.96%	0.91
ΓΕΩΛΟΓΙΑΣ	11.18%	9.89%	0.88
ΠΛΗΡΟΦΟΡΙΚΗΣ	10.95%	9.68%	0.88
ΟΙΚΟΝΟΜΙΚΩΝ ΕΠΙΣΤΗΜΩΝ	10.81%	9.42%	0.87
ΠΑΙΔΑΓΩΓΙΚΟ ΔΗΜΟΤΙΚΗΣ ΕΚΠΑΙΔΕΥΣΗΣ	11.94%	10.27%	0.86
ΠΟΛΙΤΙΚΩΝ ΕΠΙΣΤΗΜΩΝ	12.01%	9.19%	0.77
ΟΔΟΝΤΙΑΤΡΙΚΗΣ	18.92%	12.90%	0.68
ΦΙΛΟΣΟΦΙΑΣ & ΠΑΙΔΑΓΩΓΙΚΗΣ	14.91%	9.19%	0.62
ΒΙΟΛΟΓΙΑΣ	13.82%	8.47%	0.61
ΦΥΣΙΚΗΣ	11.86%	7.23%	0.61
ΘΕΟΛΟΓΙΑΣ	14.48%	8.67%	0.60
ΠΟΙΜΑΝΤΙΚΗΣ & ΚΟΙΝΩΝΙΚΗΣ ΘΕΟΛΟΓΙΑΣ	15.63%	8.67%	0.55
ΕΠΙΣΤΗΜΩΝ ΠΡΟΣΧΟΛΙΚΗΣ ΑΓΩΓΗΣ & ΕΚΠΑΙΔΕΥΣΗΣ	20.00%	10.21%	0.51
ΜΑΘΗΜΑΤΙΚΩΝ	14.24%	6.67%	0.47

Στο Διάγραμμα 3.1 απεικονίζεται η κατανομή των τριών υποκατηγοριών (Ανώτατο 10%, 5%, 1%) με τα υψηλότερα Μόρια Εισαγωγής, συνολικά για το Α.Π.Θ.

<sup>5</sup> Για τα τμήματα Αγγλικής Γλώσσας & Φιλολογίας, Γεωπονίας και Μηχανικών Χωροταξίας & Ανάπτυξης, ο αριθμός των φοιτητών για τους οποίους υπάρχει καταγραφή στη μεταβλητή Μόρια Εισαγωγής, δεν είναι ικανοποιητικός ώστε να προκύψουν ασφαλή συμπεράσματα.

**Διάγραμμα 3.1.** Μόρια Εισαγωγής σε σχέση με το Φύλο.

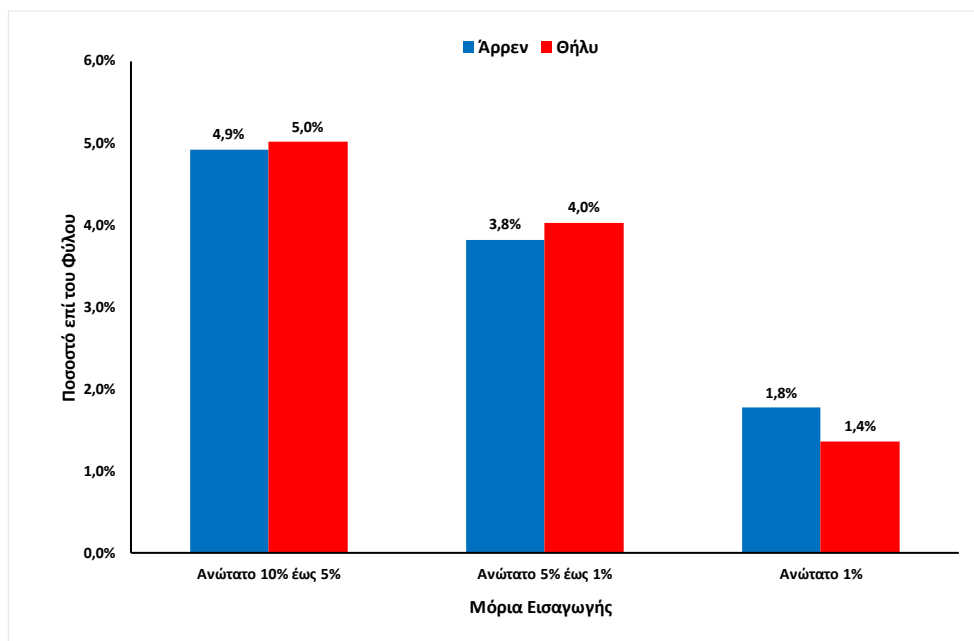

#### 4. Διάρκεια Φοίτησης

Η διάμεσος της Διάρκειας Φοίτησης δίνει την τιμή πάνω από την οποία βρίσκεται το 50% των παρατηρήσεων. Στον Πίνακα 4.1 δίνεται η διάμεσος της Διάρκειας Φοίτησης για τα Τμήματα 4-ετούς φοίτησης. Στον Πίνακα 4.2 δίνεται η διάμεσος της Διάρκειας Φοίτησης για τα Τμήματα 5-ετούς φοίτησης. Στον Πίνακα 4.3 δίνεται η διάμεσος της Διάρκειας Φοίτησης για το Τμήμα Ιατρικής. Τα Τμήματα δίνονται σε φθίνουσα σειρά ως προς τη διάμεσο.

**Πίνακας 4.1.** Διάμεσος της Διάρκειας Φοίτησης, Τμήματα 4-ετούς φοίτησης.

Τμήμα	Διάμεσος
ΦΥΣΙΚΗΣ	7.00
ΜΟΥΣΙΚΩΝ ΣΠΟΥΔΩΝ	7.00
ΚΙΝΗΜΑΤΟΓΡΑΦΟΥ	7.00
ΘΕΑΤΡΟΥ	7.00
ΓΕΩΛΟΓΙΑΣ	6.50
ΦΑΡΜΑΚΕΥΤΙΚΗΣ	6.00
ΜΑΘΗΜΑΤΙΚΩΝ	6.00
ΧΗΜΕΙΑΣ	6.00
ΕΙΚΑΣΤΙΚΩΝ & ΕΦΑΡΜΟΣΜΕΝΩΝ ΤΕΧΝΩΝ	6.00
ΒΙΟΛΟΓΙΑΣ	5.50
ΠΛΗΡΟΦΟΡΙΚΗΣ	5.50
ΙΣΤΟΡΙΑΣ & ΑΡΧΑΙΟΛΟΓΙΑΣ	5.50
ΕΠΙΣΤΗΜΗΣ ΦΥΣΙΚΗΣ ΑΓΩΓΗΣ & ΑΘΛΗΤΙΣΜΟΥ ΣΕΡΡΩΝ	5.00
ΕΠΙΣΤΗΜΗΣ ΦΥΣΙΚΗΣ ΑΓΩΓΗΣ & ΑΘΛΗΤΙΣΜΟΥ	5.00
ΘΕΟΛΟΓΙΑΣ	5.00
ΠΟΙΜΑΝΤΙΚΗΣ & ΚΟΙΝΩΝΙΚΗΣ ΘΕΟΛΟΓΙΑΣ	5.00
ΝΟΜΙΚΗ ΣΧΟΛΗ	5.00
ΟΙΚΟΝΟΜΙΚΩΝ ΕΠΙΣΤΗΜΩΝ	5.00
ΠΟΛΙΤΙΚΩΝ ΕΠΙΣΤΗΜΩΝ	5.00
ΔΗΜΟΣΙΟΓΡΑΦΙΑΣ & ΜΕΣΩΝ ΜΑΖΙΚΗΣ ΕΠΙΚΟΙΝΩΝΙΑΣ	5.00
ΦΙΛΟΛΟΓΙΑΣ	5.00
ΦΙΛΟΣΟΦΙΑΣ & ΠΑΙΔΑΓΩΓΙΚΗΣ	5.00
ΓΑΛΛΙΚΗΣ ΓΛΩΣΣΑΣ & ΦΙΛΟΛΟΓΙΑΣ	5.00

ΨΥΧΟΛΟΓΙΑΣ	5.00
ΓΕΡΜΑΝΙΚΗΣ ΓΛΩΣΣΑΣ & ΦΙΛΟΛΟΓΙΑΣ	5.00
ΙΤΑΛΙΚΗΣ ΓΛΩΣΣΑΣ & ΦΙΛΟΛΟΓΙΑΣ	5.00
ΕΠΙΣΤΗΜΩΝ ΠΡΟΣΧΟΛΙΚΗΣ ΑΓΩΓΗΣ & ΕΚΠΑΙΔΕΥΣΗΣ	4.50
ΑΓΓΛΙΚΗΣ ΓΛΩΣΣΑΣ & ΦΙΛΟΛΟΓΙΑΣ	4.50
ΠΑΙΔΑΓΩΓΙΚΟ ΔΗΜΟΤΙΚΗΣ ΕΚΠΑΙΔΕΥΣΗΣ	4.00

**Πίνακας 4.2.** Διάμεσος της Διάρκειας Φοίτησης, Τμήματα 5-ετούς φοίτησης.

Τμήμα	Διάμεσος
ΜΗΧΑΝΟΛΟΓΩΝ ΜΗΧΑΝΙΚΩΝ	7.00
ΗΛΕΚΤΡΟΛΟΓΩΝ ΜΗΧΑΝΙΚΩΝ & ΜΗΧΑΝΙΚΩΝ ΥΠΟΛΟΓΙΣΤΩΝ	7.00
ΑΡΧΙΤΕΚΤΟΝΩΝ ΜΗΧΑΝΙΚΩΝ	7.00
ΧΗΜΙΚΩΝ ΜΗΧΑΝΙΚΩΝ	6.50
ΠΟΛΙΤΙΚΩΝ ΜΗΧΑΝΙΚΩΝ	6.50
ΜΗΧΑΝΙΚΩΝ ΧΩΡΟΤΑΞΙΑΣ & ΑΝΑΠΤΥΞΗΣ	6.50
ΚΤΗΝΙΑΤΡΙΚΗΣ	6.50
ΔΑΣΟΛΟΓΙΑΣ & ΦΥΣΙΚΟΥ ΠΕΡΙΒΑΛΛΟΝΤΟΣ	6.50
ΓΕΩΠΟΝΙΑΣ	6.50
ΟΔΟΝΤΙΑΤΡΙΚΗΣ	6.00
ΕΙΚΑΣΤΙΚΩΝ & ΕΦΑΡΜΟΣΜΕΝΩΝ ΤΕΧΝΩΝ	6.00
ΑΓΡΟΝΟΜΩΝ & ΤΟΠΟΓΡΑΦΩΝ ΜΗΧΑΝΙΚΩΝ	6.00

**Πίνακας 4.3.** Διάμεσος της Διάρκειας Φοίτησης για το Τμήμα Ιατρικής.

Τμήμα	Διάμεσος
Ιατρικής	6.50

Στο Διάγραμμα 4.4 δίνεται η διάμεσος της Διάρκειας Φοίτησης των Τμημάτων ως προς το Φύλο.

**Διάγραμμα 4.4.** Διάμεσος της Διάρκειας Φοίτησης των Τμημάτων ως προς το Φύλο.

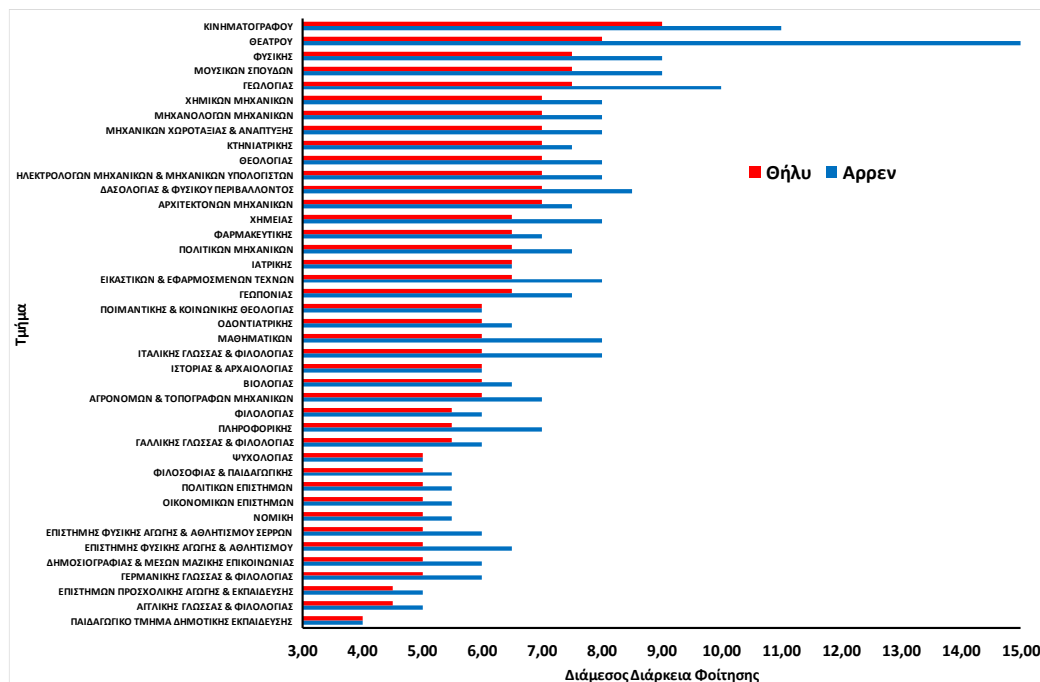

- Διαπιστώνεται ότι τόσο στις γυναίκες όσο και στους άνδρες τη μεγαλύτερη διάμεσο της Διάρκειας Φοίτησης, έχει το Τμήμα Κινηματογράφου (>9 έτη), ενώ τη μικρότερη διάμεσο της Διάρκειας Φοίτησης έχει το Παιδαγωγικό Τμήμα Δημοτικής Εκπαίδευσης (4 έτη).

- Δεν υπάρχουν διαφορές στη διάμεσο της Διάρκειας Φοίτησης ανάμεσα στα δύο Φύλα, για το Τμήμα Ιστορίας & Αρχαιολογίας, το Τμήμα Ιατρικής, το Τμήμα Ποιμαντικής & Κοινωνικής Θεολογίας, το Παιδαγωγικό Τμήμα Δημοτικής Εκπαίδευσης και το Τμήμα Ψυχολογίας.
- Σε 36 Τμήματα η διαφορά διάμεσος της Διάρκειας Φοίτησης ανδρών – διάμεσος της Διάρκειας Φοίτησης γυναικών είναι θετική, υποδηλώνοντας ότι η διάρκεια σπουδών για τους άνδρες είναι εν γένει μεγαλύτερη.
- Οι μεγαλύτερες διαφορές στη διάμεσο της Διάρκειας Φοίτησης παρατηρούνται στο Τμήμα Θέατρου (διαφορά 7.0 ετών), στο Τμήμα Γεωλογίας (διαφορά 2.5 ετών) και στα Τμήματα Ιταλικής Γλώσσας & Φιλολογίας, Μαθηματικών και Κινηματογράφου (διαφορά 2.0 ετών), υποδηλώνοντας ότι η Διάρκεια Φοίτησης για τους άνδρες είναι μεγαλύτερη.

Στον Πίνακα 4.4 δίνεται η διάμεσος της Διάρκειας Φοίτησης των Τμημάτων στις κατηγορίες «Εισαγωγικές εξετάσεις» και «Ευαλωτότητα».

**Πίνακας 4.4.** Διάμεσος της Διάρκειας Φοίτησης, κατηγορίες «Εισαγωγικές εξετάσεις» και «Ευαλωτότητα».

Τμήμα	Εισαγωγικές εξετάσεις	Ευαλωτότητα
ΑΓΓΛΙΚΗΣ ΓΛΩΣΣΑΣ & ΦΙΛΟΛΟΓΙΑΣ	4.50	5.00
ΑΓΡΟΝΟΜΩΝ & ΤΟΠΟΓΡΑΦΩΝ ΜΗΧΑΝΙΚΩΝ	6.00	7.00
ΑΡΧΙΤΕΚΤΟΝΩΝ ΜΗΧΑΝΙΚΩΝ	7.00	7.00
ΒΙΟΛΟΓΙΑΣ	5.50	6.00
ΓΑΛΛΙΚΗΣ ΓΛΩΣΣΑΣ & ΦΙΛΟΛΟΓΙΑΣ	5.00	5.00
ΓΕΡΜΑΝΙΚΗΣ ΓΛΩΣΣΑΣ & ΦΙΛΟΛΟΓΙΑΣ	5.00	4.50
ΓΕΩΛΟΓΙΑΣ	6.50	4.75
ΓΕΩΠΟΝΙΑΣ	6.50	5.50
ΔΑΣΟΛΟΓΙΑΣ & ΦΥΣΙΚΟΥ ΠΕΡΙΒΑΛΛΟΝΤΟΣ	6.50	6.50
ΔΗΜΟΣΙΟΓΡΑΦΙΑΣ & ΜΕΣΩΝ ΜΑΖΙΚΗΣ ΕΠΙΚΟΙΝΩΝΙΑΣ	5.00	5.00
ΕΙΚΑΣΤΙΚΩΝ & ΕΦΑΡΜΟΣΜΕΝΩΝ ΤΕΧΝΩΝ	6.00	6.00
ΕΠΙΣΤΗΜΗΣ ΦΥΣΙΚΗΣ ΑΓΩΓΗΣ & ΑΘΛΗΤΙΣΜΟΥ	5.00	5.00
ΕΠΙΣΤΗΜΗΣ ΦΥΣΙΚΗΣ ΑΓΩΓΗΣ & ΑΘΛΗΤΙΣΜΟΥ ΣΕΡΡΩΝ	5.00	5.50
ΕΠΙΣΤΗΜΩΝ ΠΡΟΣΧΟΛΙΚΗΣ ΑΓΩΓΗΣ & ΕΚΠΑΙΔΕΥΣΗΣ	4.00	5.00
ΗΛΕΚΤΡΟΛΟΓΩΝ ΜΗΧΑΝΙΚΩΝ & ΜΗΧΑΝΙΚΩΝ ΥΠΟΛΟΓΙΣΤΩΝ	6.50	7.50
ΘΕΑΤΡΟΥ	7.00	6.00
ΘΕΟΛΟΓΙΑΣ	5.50	4.50
ΙΑΤΡΙΚΗΣ	6.50	7.00
ΙΣΤΟΡΙΑΣ & ΑΡΧΑΙΟΛΟΓΙΑΣ	5.00	6.00
ΙΤΑΛΙΚΗΣ ΓΛΩΣΣΑΣ & ΦΙΛΟΛΟΓΙΑΣ	5.00	4.50
ΚΙΝΗΜΑΤΟΓΡΑΦΟΥ	7.00	7.00
ΚΤΗΝΙΑΤΡΙΚΗΣ	7.00	8.00
ΜΑΘΗΜΑΤΙΚΩΝ	6.00	7.00
ΜΗΧΑΝΙΚΩΝ ΧΩΡΟΤΑΞΙΑΣ & ΑΝΑΠΤΥΞΗΣ	6.00	6.00
ΜΗΧΑΝΟΛΟΓΩΝ ΜΗΧΑΝΙΚΩΝ	7.00	8.00
ΜΟΥΣΙΚΩΝ ΣΠΟΥΔΩΝ	7.00	7.50
ΝΟΜΙΚΗ ΣΧΟΛΗ	5.00	6.00
ΟΔΟΝΤΙΑΤΡΙΚΗΣ	6.00	6.50
ΟΙΚΟΝΟΜΙΚΩΝ ΕΠΙΣΤΗΜΩΝ	5.00	5.50
ΠΑΙΔΑΓΩΓΙΚΟ ΔΗΜΟΤΙΚΗΣ ΕΚΠΑΙΔΕΥΣΗΣ	4.00	4.00
ΠΛΗΡΟΦΟΡΙΚΗΣ	5.50	6.00
ΠΟΙΜΑΝΤΙΚΗΣ & ΚΟΙΝΩΝΙΚΗΣ ΘΕΟΛΟΓΙΑΣ	5.00	4.50
ΠΟΛΙΤΙΚΩΝ ΕΠΙΣΤΗΜΩΝ	5.00	5.50



ΠΟΛΙΤΙΚΩΝ ΜΗΧΑΝΙΚΩΝ	6.50	7.50
ΦΑΡΜΑΚΕΥΤΙΚΗΣ	6.00	7.00
ΦΙΛΟΛΟΓΙΑΣ	5.00	6.00
ΦΙΛΟΣΟΦΙΑΣ & ΠΑΙΔΑΓΩΓΙΚΗΣ	5.00	5.50
ΦΥΣΙΚΗΣ	7.00	6.00
ΧΗΜΕΙΑΣ	6.00	5.75
ΧΗΜΙΚΩΝ ΜΗΧΑΝΙΚΩΝ	6.50	6.50
ΨΥΧΟΛΟΓΙΑΣ	5.00	5.00

## 5. Βαθμός Πτυχίου και Διάρκεια Σπουδών

Στον Πίνακα 5.1 δίνεται το πλήθος, ο μέσος όρος και η τυπική απόκλιση του Βαθμού Πτυχίου ανά Τμήμα, σε σχέση με το Φύλο για Διάρκεια Φοίτησης ακριβώς ν έτη (το ελάχιστο Διάρκειας Φοίτησης για πτυχίο). Τα Τμήματα δίνονται σε φθίνουσα σειρά, ως προς το μέσο όρο του Βαθμού Πτυχίου στο σύνολο. Από τον συγκεκριμένο Πίνακα τεκμαίρεται ότι:

- Σε όλα τα Τμήματα της Σχολής Θετικών Επιστημών, ο μέσος όρος του Βαθμού Πτυχίου των ανδρών είναι υψηλότερος από το Βαθμό Πτυχίου των γυναικών.
- Διαπιστώνεται ότι σε 15 από τα 41 Τμήματα του Α.Π.Θ. ο μέσος Βαθμός Πτυχίου των γυναικών είναι μεγαλύτερος των ανδρών.
- Στα Τμήματα Ποιμαντικής & Κοινωνικής Θεολογίας, Θεολογίας και Γαλλικής Γλώσσας & Φιλολογίας ο μέσος Βαθμός Πτυχίου των ανδρών είναι περίπου 0.5 μονάδα μεγαλύτερος από τον αντίστοιχο των γυναικών.

**Πίνακας 5.1.** Περιγραφικά Στατιστικά Βαθμού Πτυχίου σε σχέση με το Φύλο και το Τμήμα για Διάρκεια Φοίτησης ν έτη.

Τμήμα	Ανδρες			Γυναίκες			Σύνολο		
	N	Μέσος όρος	Τυπική απόκλιση	N	Μέσος όρος	Τυπική απόκλιση	N	Μέσος όρος	Τυπική απόκλιση
ΕΙΚΑΣΤΙΚΩΝ & ΕΦΑΡΜΟΣΜΕΝΩΝ ΤΕΧΝΩΝ	72	9.03	0.46	158	8.85	0.42	230	8.90	0.44
ΚΙΝΗΜΑΤΟΓΡΑΦΟΥ	11	8.58	0.47	14	8.45	0.53	25	8.50	0.50
ΑΡΧΙΤΕΚΤΟΝΩΝ ΜΗΧΑΝΙΚΩΝ	31	8.42	0.53	97	8.41	0.38	128	8.41	0.42
ΠΑΙΔΑΓΩΓΙΚΟ ΔΗΜΟΤΙΚΗΣ ΕΚΠΑΙΔΕΥΣΗΣ	479	8.04	0.67	3350	8.33	0.61	3829	8.30	0.62
ΜΟΥΣΙΚΩΝ ΣΠΟΥΔΩΝ	28	7.98	0.74	32	8.09	0.71	60	8.04	0.72
ΦΥΣΙΚΗΣ	65	8.14	0.78	43	7.78	0.66	108	8.00	0.75
ΜΗΧΑΝΙΚΩΝ ΧΩΡΟΤΑΞΙΑΣ & ΑΝΑΠΤΥΞΗΣ	14	8.21	0.68	24	7.82	0.66	38	7.97	0.68
ΘΕΑΤΡΟΥ	5	7.79	0.88	41	7.87	0.60	46	7.86	0.63
ΕΠΙΣΤΗΜΩΝ ΠΡΟΣΧΟΛΙΚΗΣ ΑΓΩΓΗΣ & ΕΚΠΑΙΔΕΥΣΗΣ	27	7.72	0.70	1947	7.82	0.52	1974	7.82	0.53
ΕΠΙΣΤΗΜΗΣ ΦΥΣΙΚΗΣ ΑΓΩΓΗΣ & ΑΘΛΗΤΙΣΜΟΥ ΣΕΡΡΩΝ	96	7.75	0.56	91	7.86	0.49	187	7.80	0.53
ΔΗΜΟΣΙΟΓΡΑΦΙΑΣ & ΜΕΣΩΝ ΜΑΖΙΚΗΣ ΕΠΙΚΟΙΝΩΝΙΑΣ	47	7.85	0.65	123	7.74	0.60	170	7.77	0.61
ΧΗΜΙΚΩΝ ΜΗΧΑΝΙΚΩΝ	57	7.79	0.74	80	7.75	0.53	137	7.76	0.62
ΠΟΙΜΑΝΤΙΚΗΣ & ΚΟΙΝΩΝΙΚΗΣ ΘΕΟΛΟΓΙΑΣ	208	8.05	0.74	378	7.54	0.62	586	7.72	0.71
ΠΛΗΡΟΦΟΡΙΚΗΣ	145	7.87	0.82	120	7.54	0.61	265	7.72	0.75
ΗΛΕΚΤΡΟΛΟΓΩΝ ΜΗΧΑΝΙΚΩΝ & ΜΗΧΑΝΙΚΩΝ ΥΠΟΛΟΓΙΣΤΩΝ	195	7.77	0.71	66	7.46	0.51	261	7.69	0.68
ΠΟΛΙΤΙΚΩΝ ΜΗΧΑΝΙΚΩΝ	242	7.68	0.59	182	7.67	0.44	424	7.68	0.53
ΧΗΜΕΙΑΣ	31	7.67	0.54	72	7.65	0.67	103	7.66	0.63
ΒΙΟΛΟΓΙΑΣ	36	7.77	0.74	125	7.60	0.60	161	7.64	0.64
ΘΕΟΛΟΓΙΑΣ	209	7.99	0.72	336	7.41	0.59	545	7.63	0.70
ΙΤΑΛΙΚΗΣ ΓΛΩΣΣΑΣ & ΦΙΛΟΛΟΓΙΑΣ	21	7.74	0.79	90	7.61	0.81	111	7.63	0.81

ΓΕΡΜΑΝΙΚΗΣ ΓΛΩΣΣΑΣ & ΦΙΛΟΛΟΓΙΑΣ	48	7.48	0.87	423	7.63	0.80	471	7.62	0.80
ΑΓΡΟΝΟΜΩΝ & ΤΟΠΟΓΡΑΦΩΝ ΜΗΧΑΝΙΚΩΝ	112	7.56	0.46	120	7.66	0.45	232	7.61	0.46
ΜΗΧΑΝΟΛΟΓΩΝ ΜΗΧΑΝΙΚΩΝ	94	7.53	0.66	19	7.54	0.80	113	7.53	0.68
ΠΟΛΙΤΙΚΩΝ ΕΠΙΣΤΗΜΩΝ	220	7.61	0.77	332	7.39	0.62	552	7.48	0.69
ΔΑΣΟΛΟΓΙΑΣ & ΦΥΣΙΚΟΥ ΠΕΡΙΒΑΛΛΟΝΤΟΣ	73	7.47	0.46	93	7.46	0.50	166	7.47	0.48
ΙΑΤΡΙΚΗΣ	1173	7.40	0.59	1203	7.53	0.55	2376	7.47	0.57
ΜΑΘΗΜΑΤΙΚΩΝ	143	7.61	1.08	239	7.32	0.81	382	7.43	0.93
ΚΤΗΝΙΑΤΡΙΚΗΣ	99	7.44	0.84	141	7.38	0.83	240	7.40	0.83
ΨΥΧΟΛΟΓΙΑΣ	96	7.46	0.72	706	7.39	0.62	802	7.40	0.63
ΓΕΩΛΟΓΙΑΣ	30	7.34	0.63	32	7.40	0.54	62	7.37	0.58
ΦΙΛΟΣΟΦΙΑΣ & ΠΑΙΔΑΓΩΓΙΚΗΣ	107	7.47	0.72	757	7.33	0.52	864	7.35	0.55
ΑΓΓΛΙΚΗΣ ΓΛΩΣΣΑΣ & ΦΙΛΟΛΟΓΙΑΣ	111	7.45	0.69	1696	7.33	0.64	1807	7.33	0.64
ΝΟΜΙΚΗ ΣΧΟΛΗ	402	7.45	0.83	1223	7.29	0.65	1625	7.33	0.70
ΕΠΙΣΤΗΜΗΣ ΦΥΣΙΚΗΣ ΑΓΩΓΗΣ & ΑΘΛΗΤΙΣΜΟΥ	425	7.26	0.52	569	7.37	0.52	994	7.32	0.52
ΙΣΤΟΡΙΑΣ & ΑΡΧΑΙΟΛΟΓΙΑΣ	159	7.42	0.75	492	7.21	0.66	651	7.26	0.69
ΦΙΛΟΛΟΓΙΑΣ	112	7.39	0.83	751	7.09	0.69	863	7.13	0.72
ΟΙΚΟΝΟΜΙΚΩΝ ΕΠΙΣΤΗΜΩΝ	755	7.08	0.71	949	7.10	0.64	1704	7.09	0.67
ΓΑΛΛΙΚΗΣ ΓΛΩΣΣΑΣ & ΦΙΛΟΛΟΓΙΑΣ	25	7.60	0.93	358	7.05	0.74	383	7.08	0.76
ΓΕΩΠΟΝΙΑΣ	258	6.99	0.59	301	6.96	0.55	559	6.97	0.57
ΦΑΡΜΑΚΕΥΤΙΚΗΣ	107	6.93	0.62	229	6.94	0.61	336	6.94	0.61
ΟΔΟΝΤΙΑΤΡΙΚΗΣ	74	6.81	0.54	142	6.98	0.52	216	6.92	0.54
Σύνολο	6642	7.52	0.77	18144	7.60	0.75	24786	7.58	0.76

Στο Διάγραμμα 5.1 απεικονίζεται γραφικά ο μέσος Βαθμός Πτυχίου, ανάλογα με τα έτη φοίτησης. Τεκμαίρεται ότι:

- Ο μέσος Βαθμός Πτυχίου, ανεξαρτήτως του Φύλου, ελαττώνεται με την αύξηση της Διάρκειας Φοίτησης.
- Οι άνδρες έχουν μικρότερο μέσο Βαθμό Πτυχίου, για διάρκεια φοίτησης ακριβώς  $n$  έτη και μεγαλύτερο για Διάρκεια Φοίτησης μεγαλύτερη από  $n+2$  έτη.
- Ο μέσος Βαθμός Πτυχίου για όσους παίρνουν πτυχίο με τη συμπλήρωση ακριβώς  $n$  ετών φοίτησης είναι 7.60 για τις γυναίκες και 7.52 για τους άνδρες.

**Διάγραμμα 5.1.** Μέσος Όρος Βαθμού Πτυχίου σε σχέση με τη Διάρκεια Φοίτησης και το Φύλο.

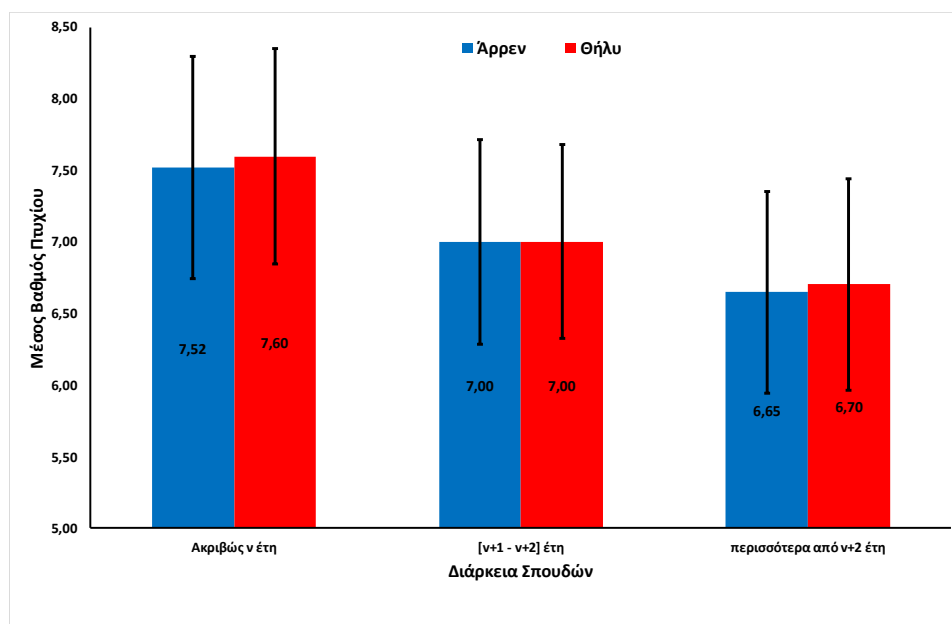

## 6. Κατάταξη Βαθμολογίας (Καλώς, Λίαν Καλώς, Άριστα)

Στον Πίνακα 6.1 δίνονται τα ποσοστά των πτυχιούχων στις κατηγορίες Βαθμού Πτυχίου «Καλώς» (5.00-6.49), «Λίαν Καλώς» (6.50-8.49) και «Άριστα» (8.50-10.00) ανά Τμήμα. Τα Τμήματα δίνονται σε φθίνουσα σειρά ως προς τα ποσοστά των πτυχιούχων στην κατηγορία «Άριστα». Παρατηρούνται έντονες ανομοιογένειες στα ποσοστά αυτά ανάμεσα στα Τμήματα του Α.Π.Θ. Ενδεικτικά αξιοσημείωτα είναι τα εξής:

- Στο Τμήμα Εικαστικών & Εφαρμοσμένων Τεχνών με 698 συνολικά πτυχιούχους, το ποσοστό των πτυχιούχων στην κατηγορία «Άριστα» είναι 71.58%. Στα υπόλοιπα Τμήματα της Σχολής Καλών Τεχνών τα ποσοστά σε αυτήν την κατηγορία κυμαίνονται από 10% ως 25%.
- Στο Τμήμα Οδοντιατρικής, με 1242 πτυχιούχους, ο αριθμός των πτυχιούχων με Βαθμό Πτυχίου στην κατηγορία «Άριστα» είναι 1(!). Στο Τμήμα Φαρμακευτικής με 1231 πτυχιούχους υπήρξαν μόνο 4 άτομα με Βαθμό Πτυχίου στην κατηγορία «Άριστα». Στα άλλα Τμήματα της Σχολής Επιστημών Υγείας τα αντίστοιχα ποσοστά είναι περίπου 4%, δηλαδή 40 και 10 φορές περισσότερο από ότι στο Τμήμα Οδοντιατρικής και Φαρμακευτικής αντίστοιχα.
- Το Παιδαγωγικό Τμήμα Δημοτικής Εκπαίδευσης εμφανίζει πολύ υψηλά ποσοστά πτυχιούχων στην κατηγορία «Άριστα» (37.21%), ενώ στο Τμήμα Επιστημών Προσχολικής Αγωγής & Εκπαίδευσης της ίδιας Σχολής το ποσοστό είναι 8.80%.
- Στο Τμήμα Αρχιτεκτόνων Μηχανικών το ποσοστό των πτυχιούχων στην κατηγορία «Άριστα» είναι 35.55%, ενώ στα άλλα Τμήματα της Πολυτεχνικής Σχολής τα ποσοστά των είναι κάτω από 8.66%.
- Στη Σχολή Θετικών Επιστημών τα ποσοστά των πτυχιούχων στην κατηγορία «Άριστα» κυμαίνονται από 6.98% (Τμήμα Πληροφορικής) έως 0.56% (Τμήμα Γεωλογίας).
- Υψηλά ποσοστά (9.66%-8.43%) των πτυχιούχων στην κατηγορία «Άριστα» έχουν τα Τμήματα της Θεολογικής Σχολής.
- Χαμηλά ποσοστά, μικρότερα του 3% των πτυχιούχων στην κατηγορία «Άριστα» έχουν οι Σχολές Γεωπονίας Δασολογίας & Φυσικού Περιβάλλοντος, Επιστήμης Φυσικής Αγωγής & Αθλητισμού και η Νομική Σχολή.
- Στη Σχολή Πολιτικών και Οικονομικών Επιστημών τα ποσοστά των πτυχιούχων στην κατηγορία «Άριστα» κυμαίνονται από 1.66%-6.85%.

**Πίνακας 6.1.** Κατάταξη βαθμολογίας φοιτητών Α.Π.Θ. για κάθε Τμήμα. Ποσοστά πτυχιούχων.

Τμήμα	5.00-6.49	6.50-8.49	8.50-10.00
ΕΙΚΑΣΤΙΚΩΝ & ΕΦΑΡΜΟΣΜΕΝΩΝ ΤΕΧΝΩΝ	0.00%	28.42%	71.58%
ΠΑΙΔΑΓΩΓΙΚΟ ΔΗΜΟΤΙΚΗΣ ΕΚΠΑΙΔΕΥΣΗΣ	0.62%	62.17%	37.21%
ΑΡΧΙΤΕΚΤΟΝΩΝ ΜΗΧΑΝΙΚΩΝ	0.00%	64.45%	35.55%
ΚΙΝΗΜΑΤΟΓΡΑΦΟΥ	0.00%	74.85%	25.15%
ΜΟΥΣΙΚΩΝ ΣΠΟΥΔΩΝ	1.25%	83.75%	15.00%
ΘΕΑΤΡΟΥ	1.98%	87.25%	10.76%
ΠΟΙΜΑΝΤΙΚΗΣ & ΚΟΙΝΩΝΙΚΗΣ ΘΕΟΛΟΓΙΑΣ	7.76%	82.58%	9.66%
ΙΤΑΛΙΚΗΣ ΓΛΩΣΣΑΣ & ΦΙΛΟΛΟΓΙΑΣ	16.71%	74.09%	9.19%
ΕΠΙΣΤΗΜΩΝ ΠΡΟΣΧΟΛΙΚΗΣ ΑΓΩΓΗΣ & ΕΚΠΑΙΔΕΥΣΗΣ	1.17%	90.03%	8.80%
ΜΗΧΑΝΙΚΩΝ ΧΩΡΟΤΑΞΙΑΣ & ΑΝΑΠΤΥΞΗΣ	1.73%	89.61%	8.66%
ΘΕΟΛΟΓΙΑΣ	3.11%	88.47%	8.43%
ΓΕΡΜΑΝΙΚΗΣ ΓΛΩΣΣΑΣ & ΦΙΛΟΛΟΓΙΑΣ	18.96%	72.96%	8.09%
ΔΗΜΟΣΙΟΓΡΑΦΙΑΣ & ΜΕΣΩΝ ΜΑΖΙΚΗΣ ΕΠΙΚΟΙΝΩΝΙΑΣ	2.38%	90.77%	6.85%
ΠΛΗΡΟΦΟΡΙΚΗΣ	19.02%	75.00%	5.98%
ΗΛΕΚΤΡΟΛΟΓΩΝ ΜΗΧΑΝΙΚΩΝ & ΜΗΧΑΝΙΚΩΝ ΥΠΟΛΟΓΙΣΤΩΝ	6.36%	88.51%	5.13%
ΠΟΛΙΤΙΚΩΝ ΕΠΙΣΤΗΜΩΝ	21.35%	74.14%	4.51%
ΚΤΗΝΙΑΤΡΙΚΗΣ	55.67%	39.94%	4.39%
ΓΑΛΛΙΚΗΣ ΓΛΩΣΣΑΣ & ΦΙΛΟΛΟΓΙΑΣ	38.31%	57.57%	4.13%
ΦΥΣΙΚΗΣ	26.79%	69.09%	4.12%

ΙΑΤΡΙΚΗΣ	10.12%	85.88%	4.01%
ΒΙΟΛΟΓΙΑΣ	15.52%	80.58%	3.90%
ΑΓΓΛΙΚΗΣ ΓΛΩΣΣΑΣ & ΦΙΛΟΛΟΓΙΑΣ	14.12%	82.08%	3.80%
ΜΑΘΗΜΑΤΙΚΩΝ	61.36%	34.94%	3.71%
ΙΣΤΟΡΙΑΣ & ΑΡΧΑΙΟΛΟΓΙΑΣ	28.22%	68.31%	3.47%
ΝΟΜΙΚΗ ΣΧΟΛΗ	29.94%	66.62%	3.44%
ΧΗΜΙΚΩΝ ΜΗΧΑΝΙΚΩΝ	6.22%	90.45%	3.33%
ΨΥΧΟΛΟΓΙΑΣ	16.09%	80.82%	3.08%
ΕΠΙΣΤΗΜΗΣ ΦΥΣΙΚΗΣ ΑΓΩΓΗΣ & ΑΘΛΗΤΙΣΜΟΥ ΣΕΡΡΩΝ	4.58%	92.59%	2.83%
ΜΗΧΑΝΟΛΟΓΩΝ ΜΗΧΑΝΙΚΩΝ	20.45%	76.95%	2.60%
ΦΙΛΟΣΟΦΙΑΣ & ΠΑΙΔΑΓΩΓΙΚΗΣ	9.39%	88.05%	2.56%
ΦΙΛΟΛΟΓΙΑΣ	39.44%	58.08%	2.48%
ΠΟΛΙΤΙΚΩΝ ΜΗΧΑΝΙΚΩΝ	1.74%	95.80%	2.46%
ΟΙΚΟΝΟΜΙΚΩΝ ΕΠΙΣΤΗΜΩΝ	39.88%	58.46%	1.66%
ΑΓΡΟΝΟΜΩΝ & ΤΟΠΟΓΡΑΦΩΝ ΜΗΧΑΝΙΚΩΝ	1.39%	96.96%	1.65%
ΧΗΜΕΙΑΣ	37.79%	60.84%	1.37%
ΔΑΣΟΛΟΓΙΑΣ & ΦΥΣΙΚΟΥ ΠΕΡΙΒΑΛΛΟΝΤΟΣ	7.78%	91.04%	1.18%
ΕΠΙΣΤΗΜΗΣ ΦΥΣΙΚΗΣ ΑΓΩΓΗΣ & ΑΘΛΗΤΙΣΜΟΥ	20.08%	78.93%	0.99%
ΓΕΩΛΟΓΙΑΣ	51.54%	47.91%	0.56%
ΓΕΩΠΟΝΙΑΣ	46.05%	53.40%	0.55%
ΦΑΡΜΑΚΕΥΤΙΚΗΣ	61.31%	38.34%	0.35%
ΟΔΟΝΤΙΑΤΡΙΚΗΣ	46.54%	53.38%	0.09%

Στον Πίνακα 6.2 παρουσιάζεται ο συνολικός αριθμός (n) των πτυχιούχων ανά Τμήμα. Στην τελευταία στήλη δίνεται η κατανομή των πτυχιούχων του Α.Π.Θ. με Βαθμό Πτυχίου «Άριστα» στα Τμήματα. Τα Τμήματα δίνονται σε φθίνουσα σειρά σύμφωνα με την κατανομή αυτή.

- Ενδεικτικά, ας σημειωθεί ότι ένας απόφοιτος του Α.Π.Θ. με Βαθμό Πτυχίου «Άριστα» έχει πιθανότητα 30% να είναι πτυχιούχος του Παιδαγωγικού Τμήματος Δημοτικής Εκπαίδευσης και 1.1% να είναι απόφοιτος του Τμήματος Φιλοσοφίας & Παιδαγωγικής

**Πίνακας 6.2.** Κατανομή αριστούχων φοιτητών (Βαθμός Πτυχίου: 8.50-10.00) στο Α.Π.Θ. για κάθε Τμήμα.

Τμήμα	n	%
ΠΑΙΔΑΓΩΓΙΚΟ ΔΗΜΟΤΙΚΗΣ ΕΚΠΑΙΔΕΥΣΗΣ	1492	30.61%
ΑΡΧΙΤΕΚΤΟΝΩΝ ΜΗΧΑΝΙΚΩΝ	540	11.08%
ΕΙΚΑΣΤΙΚΩΝ & ΕΦΑΡΜΟΣΜΕΝΩΝ ΤΕΧΝΩΝ	461	9.46%
ΕΠΙΣΤΗΜΩΝ ΠΡΟΣΧΟΛΙΚΗΣ ΑΓΩΓΗΣ & ΕΚΠΑΙΔΕΥΣΗΣ	233	4.78%
ΝΟΜΙΚΗ ΣΧΟΛΗ	187	3.84%
ΘΕΟΛΟΓΙΑΣ	168	3.45%
ΠΟΙΜΑΝΤΙΚΗΣ & ΚΟΙΝΩΝΙΚΗΣ ΘΕΟΛΟΓΙΑΣ	152	3.12%
ΙΑΤΡΙΚΗΣ	139	2.85%
ΑΓΓΛΙΚΗΣ ΓΛΩΣΣΑΣ & ΦΙΛΟΛΟΓΙΑΣ	116	2.38%
ΙΣΤΟΡΙΑΣ & ΑΡΧΑΙΟΛΟΓΙΑΣ	94	1.93%
ΗΛΕΚΤΡΟΛΟΓΩΝ ΜΗΧΑΝΙΚΩΝ & ΜΗΧΑΝΙΚΩΝ ΥΠΟΛΟΓΙΣΤΩΝ	92	1.89%
ΓΕΡΜΑΝΙΚΗΣ ΓΛΩΣΣΑΣ & ΦΙΛΟΛΟΓΙΑΣ	90	1.85%
ΦΙΛΟΛΟΓΙΑΣ	77	1.58%
ΟΙΚΟΝΟΜΙΚΩΝ ΕΠΙΣΤΗΜΩΝ	75	1.54%
ΜΑΘΗΜΑΤΙΚΩΝ	70	1.44%
ΨΥΧΟΛΟΓΙΑΣ	69	1.42%
ΠΟΛΙΤΙΚΩΝ ΕΠΙΣΤΗΜΩΝ	67	1.37%
ΦΥΣΙΚΗΣ	64	1.31%
ΠΛΗΡΟΦΟΡΙΚΗΣ	62	1.27%
ΠΟΛΙΤΙΚΩΝ ΜΗΧΑΝΙΚΩΝ	55	1.13%

ΦΙΛΟΣΟΦΙΑΣ & ΠΑΙΔΑΓΩΓΙΚΗΣ	55	1.13%
ΜΟΥΣΙΚΩΝ ΣΠΟΥΔΩΝ	48	0.98%
ΔΗΜΟΣΙΟΓΡΑΦΙΑΣ & ΜΕΣΩΝ ΜΑΖΙΚΗΣ ΕΠΙΚΟΙΝΩΝΙΑΣ	46	0.94%
ΒΙΟΛΟΓΙΑΣ	43	0.88%
ΚΙΝΗΜΑΤΟΓΡΑΦΟΥ	43	0.88%
ΚΤΗΝΙΑΤΡΙΚΗΣ	43	0.88%
ΓΑΛΛΙΚΗΣ ΓΛΩΣΣΑΣ & ΦΙΛΟΛΟΓΙΑΣ	39	0.80%
ΘΕΑΤΡΟΥ	38	0.78%
ΕΠΙΣΤΗΜΗΣ ΦΥΣΙΚΗΣ ΑΓΩΓΗΣ & ΑΘΛΗΤΙΣΜΟΥ	33	0.68%
ΙΤΑΛΙΚΗΣ ΓΛΩΣΣΑΣ & ΦΙΛΟΛΟΓΙΑΣ	33	0.68%
ΜΗΧΑΝΟΛΟΓΩΝ ΜΗΧΑΝΙΚΩΝ	24	0.49%
ΧΗΜΙΚΩΝ ΜΗΧΑΝΙΚΩΝ	23	0.47%
ΕΠΙΣΤΗΜΗΣ ΦΥΣΙΚΗΣ ΑΓΩΓΗΣ & ΑΘΛΗΤΙΣΜΟΥ ΣΕΡΡΩΝ	21	0.43%
ΜΗΧΑΝΙΚΩΝ ΧΩΡΟΤΑΞΙΑΣ & ΑΝΑΠΤΥΞΗΣ	20	0.41%
ΧΗΜΕΙΑΣ	17	0.35%
ΑΓΡΟΝΟΜΩΝ & ΤΟΠΟΓΡΑΦΩΝ ΜΗΧΑΝΙΚΩΝ	13	0.27%
ΓΕΩΠΟΝΙΑΣ	13	0.27%
ΔΑΣΟΛΟΓΙΑΣ & ΦΥΣΙΚΟΥ ΠΕΡΙΒΑΛΛΟΝΤΟΣ	10	0.21%
ΓΕΩΛΟΓΙΑΣ	4	0.08%
ΦΑΡΜΑΚΕΥΤΙΚΗΣ	4	0.08%
ΟΔΟΝΤΙΑΤΡΙΚΗΣ	1	0.02%
<b>Σύνολο</b>	<b>4874</b>	<b>100.00%</b>

Στη συνέχεια μελετήθηκαν οι υψηλότερες ακαδημαϊκές επιδόσεις στο Βαθμό Πτυχίου με ποσοστιαία σημεία και ειδικότερα στο ανώτατο 10% των επιδόσεων των Τμημάτων.

Ο Πίνακας 6.3 παρουσιάζει την αντιστοιχία των ανώτατων επιδόσεων με το Βαθμό Πτυχίου. Τα Τμήματα δίνονται σε φθίνουσα σειρά ως προς το ποσοστό των πτυχιούχων με Βαθμό Πτυχίου «Άριστα». Η πρώτη στήλη του πίνακα δίνει το Βαθμό Πτυχίου που αντιστοιχεί στο ανώτατο 10% των ακαδημαϊκών επιδόσεων ως προς το Βαθμό Πτυχίου. Αντίστοιχα, η δεύτερη και τρίτη στήλη δίνουν τις αντιστοιχίες για το 5% και το 1%. Στην τέταρτη στήλη του πίνακα 6.3 υπενθυμίζεται για ευκολία σύγκρισης το ποσοστό των πτυχιούχων με Βαθμό Πτυχίου στην κατηγορία «Άριστα» (8.50-10.00).

**Πίνακας 6.3.** Αντιστοιχία ποσοστών (ανώτατα 10%, 5%, 1%) Βαθμού Πτυχίου και Βαθμού Πτυχίου «Άριστα».

Τμήμα	Βαθμός Πτυχίου			Ποσοστό Πτυχιούχων με Βαθμό Πτυχίου 8.50-10.00
	ανώτατο 10%	ανώτατο 5%	ανώτατο 1%	
ΕΙΚΑΣΤΙΚΩΝ & ΕΦΑΡΜΟΣΜΕΝΩΝ ΤΕΧΝΩΝ	9.34	9.46	9.65	71.58%
ΠΑΙΔΑΓΩΓΙΚΟ ΔΗΜΟΤΙΚΗΣ ΕΚΠΑΙΔΕΥΣΗΣ	9.07	9.25	9.53	37.21%
ΑΡΧΙΤΕΚΤΟΝΩΝ ΜΗΧΑΝΙΚΩΝ	8.90	9.06	9.29	35.55%
ΚΙΝΗΜΑΤΟΓΡΑΦΟΥ	8.87	9.05	9.33	25.15%
ΜΟΥΣΙΚΩΝ ΣΠΟΥΔΩΝ	8.66	8.97	9.19	15.00%
ΘΕΑΤΡΟΥ	8.43	8.56	9.07	10.76%
ΠΟΙΜΑΝΤΙΚΗΣ & ΚΟΙΝΩΝΙΚΗΣ ΘΕΟΛΟΓΙΑΣ	8.49	8.81	9.31	9.66%
ΙΤΑΛΙΚΗΣ ΓΛΩΣΣΑΣ & ΦΙΛΟΛΟΓΙΑΣ	8.39	8.65	8.99	9.19%
ΕΠΙΣΤΗΜΩΝ ΠΡΟΣΧΟΛΙΚΗΣ ΑΓΩΓΗΣ & ΕΚΠΑΙΔΕΥΣΗΣ	8.42	8.64	9.06	8.80%
ΜΗΧΑΝΙΚΩΝ ΧΩΡΟΤΑΞΙΑΣ & ΑΝΑΠΤΥΞΗΣ	8.43	8.73	8.97	8.66%
ΘΕΟΛΟΓΙΑΣ	8.38	8.74	9.34	8.43%
ΓΕΡΜΑΝΙΚΗΣ ΓΛΩΣΣΑΣ & ΦΙΛΟΛΟΓΙΑΣ	8.38	8.74	9.36	8.09%

ΔΗΜΟΣΙΟΓΡΑΦΙΑΣ & ΜΕΣΩΝ ΜΑΖΙΚΗΣ ΕΠΙΚΟΙΝΩΝΙΑΣ	8.30	8.55	9.08	6.85%
ΠΛΗΡΟΦΟΡΙΚΗΣ	8.16	8.50	9.15	5.98%
ΗΛΕΚΤΡΟΛΟΓΩΝ ΜΗΧΑΝΙΚΩΝ & ΜΗΧΑΝΙΚΩΝ ΥΠΟΛΟΓΙΣΤΩΝ	8.17	8.48	9.17	5.13%
ΠΟΛΙΤΙΚΩΝ ΕΠΙΣΤΗΜΩΝ	8.03	8.45	9.09	4.51%
ΚΤΗΝΙΑΤΡΙΚΗΣ	7.55	7.85	8.58	4.39%
ΓΑΛΛΙΚΗΣ ΓΛΩΣΣΑΣ & ΦΙΛΟΛΟΓΙΑΣ	7.97	8.43	9.23	4.13%
ΦΥΣΙΚΗΣ	7.96	8.39	9.03	4.12%
ΙΑΤΡΙΚΗΣ	8.13	8.38	8.85	4.01%
ΒΙΟΛΟΓΙΑΣ	8.04	8.33	8.83	3.90%
ΑΓΓΛΙΚΗΣ ΓΛΩΣΣΑΣ & ΦΙΛΟΛΟΓΙΑΣ	8.09	8.37	8.93	3.80%
ΜΑΘΗΜΑΤΙΚΩΝ	7.60	8.18	9.20	3.71%
ΙΣΤΟΡΙΑΣ & ΑΡΧΑΙΟΛΟΓΙΑΣ	7.77	8.20	8.95	3.47%
ΝΟΜΙΚΗ ΣΧΟΛΗ	7.82	8.24	8.98	3.44%
ΧΗΜΙΚΩΝ ΜΗΧΑΝΙΚΩΝ	7.91	8.39	8.97	3.33%
ΨΥΧΟΛΟΓΙΑΣ	7.99	8.27	8.72	3.08%
ΕΠΙΣΤΗΜΗΣ ΦΥΣΙΚΗΣ ΑΓΩΓΗΣ & ΑΘΛΗΤΙΣΜΟΥ ΣΕΡΡΩΝ	8.01	8.30	8.75	2.83%
ΜΗΧΑΝΟΛΟΓΩΝ ΜΗΧΑΝΙΚΩΝ	7.72	8.07	8.90	2.60%
ΦΙΛΟΣΟΦΙΑΣ & ΠΑΙΔΑΓΩΓΙΚΗΣ	7.87	8.15	8.71	2.56%
ΦΙΛΟΛΟΓΙΑΣ	7.67	8.03	8.83	2.48%
ΠΟΛΙΤΙΚΩΝ ΜΗΧΑΝΙΚΩΝ	7.90	8.17	8.78	2.46%
ΟΙΚΟΝΟΜΙΚΩΝ ΕΠΙΣΤΗΜΩΝ	7.64	8.00	8.65	1.66%
ΑΓΡΟΝΟΜΩΝ & ΤΟΠΟΓΡΑΦΩΝ ΜΗΧΑΝΙΚΩΝ	7.85	8.09	8.66	1.65%
ΧΗΜΕΙΑΣ	7.49	7.82	8.46	1.37%
ΔΑΣΟΛΟΓΙΑΣ & ΦΥΣΙΚΟΥ ΠΕΡΙΒΑΛΛΟΝΤΟΣ	7.73	8.01	8.38	1.18%
ΕΠΙΣΤΗΜΗΣ ΦΥΣΙΚΗΣ ΑΓΩΓΗΣ & ΑΘΛΗΤΙΣΜΟΥ	7.60	7.88	8.49	0.99%
ΓΕΩΛΟΓΙΑΣ	7.34	7.67	8.15	0.56%
ΓΕΩΠΟΝΙΑΣ	7.40	7.74	8.23	0.55%
ΦΑΡΜΑΚΕΥΤΙΚΗΣ	7.28	7.60	8.18	0.35%
ΟΔΟΝΤΙΑΤΡΙΚΗΣ	7.29	7.52	7.84	0.09%

Ο Πίνακας 6.4 παρουσιάζει τα ποσοστά των πτυχιούχων στις κατηγορίες «Εισαγωγικές εξετάσεις», «Ευαλωτότητα», «Άλλος τρόπος εγγραφής», «Κατατακτήριες εξετάσεις» που σύμφωνα με το Βαθμό Πτυχίου κατατάσσονται στο ανώτατο 10%. Τα Τμήματα δίνονται σε αλφαβητική σειρά. Έχουν σκιαστεί με χρώμα τα Τμήματα για τα οποία ο μικρός αριθμός πτυχιούχων στην κατηγορία «Ευαλωτότητα» δεν επιτρέπει την εξαγωγή ασφαλών συμπερασμάτων για αυτήν την κατηγορία. Σημειώνεται ότι

- Στα Τμήματα Ποιμαντικής & Κοινωνικής Θεολογίας, Θεολογίας, Γερμανικής Γλώσσας & Φιλολογίας, Αγγλικής Γλώσσας & Φιλολογίας και Γεωπονίας το ποσοστό των πτυχιούχων της κατηγορίας «Ευαλωτότητα» είναι υψηλότερο του αντίστοιχου ποσοστού των πτυχιούχων της κατηγορίας «Εισαγωγικές εξετάσεις».

**Πίνακας 6.4.** Ποσοστά στο ανώτατο 10% για τις κατηγορίες εγγραφής «Εισαγωγικές Εξετάσεις», «Ευαλωτότητα», «Άλλος τρόπος εγγραφής» και «Κατατακτήριες εξετάσεις».

Τμήμα	Εισαγωγικές εξετάσεις	Ευαλωτότητα	Άλλος Τρόπος	Κατατακτήριες εξετάσεις
ΑΓΓΛΙΚΗΣ ΓΛΩΣΣΑΣ & ΦΙΛΟΛΟΓΙΑΣ	9.73%	14.43%	3.17%	30.83%
ΑΓΡΟΝΟΜΩΝ & ΤΟΠΟΓΡΑΦΩΝ ΜΗΧΑΝΙΚΩΝ	10.39%	5.00%	18.18%	26.32%
ΑΡΧΙΤΕΚΤΟΝΩΝ ΜΗΧΑΝΙΚΩΝ	12.32%	1.27%	4.07%	13.71%
ΒΙΟΛΟΓΙΑΣ	12.22%	3.53%	4.11%	2.78%
ΓΑΛΛΙΚΗΣ ΓΛΩΣΣΑΣ & ΦΙΛΟΛΟΓΙΑΣ	7.58%	36.36%	16.67%	64.58%

ΓΕΡΜΑΝΙΚΗΣ ΓΛΩΣΣΑΣ & ΦΙΛΟΛΟΓΙΑΣ	8.45%	30.00%	4.35%	50.00%
ΓΕΩΛΟΓΙΑΣ	11.28%	25.00%	3.57%	33.33%
ΓΕΩΠΟΝΙΑΣ	9.40%	17.82%	8.61%	34.33%
ΔΑΣΟΛΟΓΙΑΣ & ΦΥΣΙΚΟΥ ΠΕΡΙΒΑΛΛΟΝΤΟΣ	10.15%	12.50%	4.52%	70.00%
ΔΗΜΟΣΙΟΓΡΑΦΙΑΣ & ΜΕΣΩΝ ΜΑΖΙΚΗΣ ΕΠΙΚΟΙΝΩΝΙΑΣ	12.00%	5.56%	9.09%	7.69%
ΕΙΚΑΣΤΙΚΩΝ & ΕΦΑΡΜΟΣΜΕΝΩΝ ΤΕΧΝΩΝ	10.85%	9.09%	0.00%	20.45%
ΕΠΙΣΤΗΜΗΣ ΦΥΣΙΚΗΣ ΑΓΩΓΗΣ & ΑΘΛΗΤΙΣΜΟΥ	12.11%	14.55%	4.20%	47.62%
ΕΠΙΣΤΗΜΗΣ ΦΥΣΙΚΗΣ ΑΓΩΓΗΣ & ΑΘΛΗΤΙΣΜΟΥ ΣΕΡΡΩΝ	12.22%	0.00%	5.26%	-
ΕΠΙΣΤΗΜΩΝ ΠΡΟΣΧΟΛΙΚΗΣ ΑΓΩΓΗΣ & ΕΚΠΑΙΔΕΥΣΗΣ	13.78%	6.90%	4.88%	34.57%
ΗΛΕΚΤΡΟΛΟΓΩΝ ΜΗΧΑΝΙΚΩΝ & ΜΗΧΑΝΙΚΩΝ ΥΠΟΛΟΓΙΣΤΩΝ	12.25%	2.06%	4.18%	6.52%
ΘΕΑΤΡΟΥ	8.27%	5.00%	0.00%	33.33%
ΘΕΟΛΟΓΙΑΣ	4.21%	20.90%	17.46%	35.07%
ΙΑΤΡΙΚΗΣ	13.75%	4.72%	4.42%	8.06%
ΙΣΤΟΡΙΑΣ & ΑΡΧΑΙΟΛΟΓΙΑΣ	9.83%	13.72%	1.65%	54.72%
ΙΤΑΛΙΚΗΣ ΓΛΩΣΣΑΣ & ΦΙΛΟΛΟΓΙΑΣ	8.20%	0.00%	33.33%	36.67%
ΚΙΝΗΜΑΤΟΓΡΑΦΟΥ	11.27%	12.50%	0.00%	18.18%
ΚΤΗΝΙΑΤΡΙΚΗΣ	10.28%	0.00%	3.09%	15.22%
ΜΑΘΗΜΑΤΙΚΩΝ	11.96%	8.06%	0.82%	21.74%
ΜΗΧΑΝΙΚΩΝ ΧΩΡΟΤΑΞΙΑΣ & ΑΝΑΠΤΥΞΗΣ	19.35%	0.00%	10.93%	50.00%
ΜΗΧΑΝΟΛΟΓΩΝ ΜΗΧΑΝΙΚΩΝ	12.35%	0.00%	6.29%	7.14%
ΜΟΥΣΙΚΩΝ ΣΠΟΥΔΩΝ	10.89%	0.00%	0.00%	40.00%
ΝΟΜΙΚΗ ΣΧΟΛΗ	12.67%	3.67%	3.41%	7.25%
ΟΔΟΝΤΙΑΤΡΙΚΗΣ	12.13%	4.49%	3.95%	10.53%
ΟΙΚΟΝΟΜΙΚΩΝ ΕΠΙΣΤΗΜΩΝ	8.87%	10.16%	2.78%	8.33%
ΠΑΙΔΑΓΩΓΙΚΟ ΔΗΜΟΤΙΚΗΣ ΕΚΠΑΙΔΕΥΣΗΣ	15.70%	3.63%	4.53%	16.39%
ΠΛΗΡΟΦΟΡΙΚΗΣ	10.80%	2.00%	7.18%	23.08%
ΠΟΙΜΑΝΤΙΚΗΣ & ΚΟΙΝΩΝΙΚΗΣ ΘΕΟΛΟΓΙΑΣ	4.83%	35.00%	8.11%	38.37%
ΠΟΛΙΤΙΚΩΝ ΕΠΙΣΤΗΜΩΝ	9.43%	9.47%	5.71%	65.31%
ΠΟΛΙΤΙΚΩΝ ΜΗΧΑΝΙΚΩΝ	12.40%	1.98%	5.23%	11.20%
ΦΑΡΜΑΚΕΥΤΙΚΗΣ	12.50%	1.64%	8.00%	13.21%
ΦΙΛΟΛΟΓΙΑΣ	11.61%	2.60%	0.91%	26.09%
ΦΙΛΟΣΟΦΙΑΣ & ΠΑΙΔΑΓΩΓΙΚΗΣ	11.26%	3.53%	3.78%	48.44%
ΦΥΣΙΚΗΣ	10.93%	12.50%	0.58%	33.33%
ΧΗΜΕΙΑΣ	9.72%	25.00%	7.69%	42.86%
ΧΗΜΙΚΩΝ ΜΗΧΑΝΙΚΩΝ	11.93%	9.09%	4.00%	28.57%
ΨΥΧΟΛΟΓΙΑΣ	10.43%	5.88%	1.44%	11.76%
Σύνολο	10,91%	8,04%	4,46%	24,16%

## 7. Βαθμός Πτυχίου, Μόρια Εισαγωγής, Φύλο.

Οι Πίνακες 7.1.α και 7.1.β. δίνουν τα αριθμητικά στοιχεία ανά Φύλο για την ακαδημαϊκή επίδοση των εισαχθέντων για τους οποίους υπάρχουν Μόρια Εισαγωγής. Οι γραμμές των πινάκων αντιστοιχούν στις υποκατηγορίες των Μορίων Εισαγωγής. Οι στήλες των πινάκων αφορούν τα εκατοστημόρια του Βαθμού Πτυχίου. Για παράδειγμα, στον Πίνακα 7.1.α., 27.3% των ανδρών που κατατάσσονται στο ανώτατο 1% των Μορίων Εισαγωγής, παίρνουν πτυχίο με επίδοση που τους κατατάσσει στο ανώτατο 1% των επιδόσεων. Το αντίστοιχο ποσοστό για τις γυναίκες είναι 24.4% (βλ. Πίνακα 7.1.β.). Τεκμαίρονται τα εξής:

- Το 71.9% των ανδρών με Μόρια Εισαγωγής στο «ανώτατο 1%» παίρνει Βαθμό Πτυχίου στο «ανώτατο 10%». Το αντίστοιχο ποσοστό για τις γυναίκες είναι 56.4%.
- Το 46.9% των ανδρών με μόρια εισαγωγής στο «ανώτατο 5%-1%» παίρνει Βαθμό Πτυχίου στο «ανώτατο 10%». Το αντίστοιχο ποσοστό για τις γυναίκες είναι 40.7%.

- Το 43.4% των ανδρών με Μόρια Εισαγωγής στο «ανώτατο 10-5%» παίρνει Βαθμό Πτυχίου στο «ανώτατο 10%». Το αντίστοιχο ποσοστό για τις γυναίκες είναι 29.4%.
- Το 14.3% των ανδρών με χαμηλότερα Μόρια Εισαγωγής «< 10%» μετακινείται στο «ανώτατο 10%» του Βαθμού Πτυχίου. Το αντίστοιχο ποσοστό για τις γυναίκες είναι 11.1%.

**Πίνακας 7.1.α.** Μόρια Εισαγωγής σε σχέση με το Βαθμό Πτυχίου. Άνδρες.

Εκατοστημόρια Μορίων Εισαγωγής	Εκατοστημόρια Βαθμού Πτυχίου				Σύνολο
	< 10%	10% έως 5%	5% έως 1%	1%	
< 10%	85.7%	6.8%	5.6%	1.9%	100.0%
10% έως 5%	56.6%	14.7%	16.3%	12.4%	100.0%
5% έως 1%	53.1%	11.2%	19.4%	16.3%	100.0%
1%	29.1%	12.7%	30.9%	27.3%	100.0%
Σύνολο	82.2%	7.4%	7.1%	3.3%	100.0%

**Πίνακας 7.1.β.** Μόρια Εισαγωγής σε σχέση με το Βαθμό Πτυχίου. Γυναίκες.

Εκατοστημόρια Μορίων Εισαγωγής	Εκατοστημόρια Βαθμού Πτυχίου				Σύνολο
	< 10%	10% έως 5%	5% έως 1%	1%	
< 10%	88.9%	6.2%	4.0%	0.9%	100.0%
10% έως 5%	70.6%	11.8%	12.4%	5.2%	100.0%
5% έως 1%	59.3%	14.1%	21.9%	4.8%	100.0%
1%	43.6%	12.8%	19.2%	24.4%	100.0%
Σύνολο	86.4%	6.8%	5.2%	1.5%	100.0%

## 8. Βαθμός Πτυχίου, Διάρκεια Φοίτησης, Τρόπος Εγγραφής, Φύλο

Στον Πίνακα 8.1 δίνονται τα ποσοστά των πτυχιούχων που κατατάσσονται στο ανώτατο 10% ως προς τις ακαδημαϊκές τους επιδόσεις, σε σχέση με τη Διάρκεια Φοίτησης και συγκριτικά ως προς το Φύλο. Το «ν» είναι η ελάχιστη Διάρκεια Φοίτησης ανά Τμήμα. Οι κατηγορίες για τη Διάρκεια Φοίτησης είναι «ακριβώς ν έτη», «ν+1 έως ν+2 έτη» και «ν+3 έτη και άνω». Οι κατηγορίες για τις ακαδημαϊκές επιδόσεις είναι «10% έως 5%», «5% έως 1%» και «1%».

- Για τους/τις πτυχιούχους με Διάρκεια Φοίτησης «ακριβώς ν έτη» ποσοστό 16.4% των γυναικών και 23.2% των ανδρών αποφοιτούν με Βαθμό Πτυχίου στο ανώτατο 10%.
- Για τους/τις πτυχιούχους με Διάρκεια Φοίτησης «ν+1 έως ν+2 έτη» ποσοστό 6.6% των γυναικών και 8.2% των ανδρών αποφοιτούν με Βαθμό Πτυχίου στο ανώτατο 10%.
- Για τους/τις πτυχιούχους με Διάρκεια Φοίτησης «ν+3 έτη και άνω» ποσοστό 3.2% των γυναικών και 3.4% των ανδρών αποφοιτούν με Βαθμό Πτυχίου στο ανώτατο 10%.

**Πίνακας 8.1.** Ποσοστά πτυχιούχων με Βαθμό Πτυχίου στο ανώτατο 10% σε σχέση με το Φύλο, για τις κατηγορίες της Διάρκειας Φοίτησης

Βαθμός Πτυχίου:	Διάρκεια Φοίτησης					
	ακριβώς ν έτη		ν+1 έως ν+2 έτη		ν+3 έτη και άνω	
	Γυναίκες	Άνδρες	Γυναίκες	Άνδρες	Γυναίκες	Άνδρες
10% έως 5%	7.9%	9.3%	3.7%	4.0%	1.6%	1.7%
5% έως 1%	6.5%	9.7%	2.4%	3.2%	1.3%	1.2%
1%	2.0%	4.2%	0.5%	1.1%	0.3%	0.5%



Στον Πίνακα 8.2 δίνονται τα ποσοστά των πτυχιούχων γυναικών και ανδρών στο ανώτατο 10% και στο ανώτατο 1% σε σχέση με τον Τρόπο Εγγραφής. Διαπιστώνεται ότι:

- Το ποσοστό των γυναικών πτυχιούχων στο ανώτατο 10% είναι 10.0%. Το αντίστοιχο ποσοστό για τους άνδρες είναι 11.2%.
- Το ποσοστό των γυναικών πτυχιούχων στο ανώτατο 1% είναι 1.1%. Το αντίστοιχο ποσοστό για τους άνδρες είναι 1.8%.
- Για Τρόπο Εγγραφής «Εισαγωγικές εξετάσεις», «Ευαλωτότητα» και «Κατατακτήριες εξετάσεις» το ποσοστό των γυναικών πτυχιούχων στο ανώτατο 10% και ανώτατο 1% είναι μικρότερο από το αντίστοιχο ποσοστό των ανδρών.
- Να σημειωθεί ότι ανεξαρτήτως Φύλου τα μικρότερα ποσοστά παρατηρούνται στις κατηγορίες «Αθλητές/τριες» και «Άλλος τρόπος εγγραφής».
- Τα μεγαλύτερα ποσοστά εμφανίζονται στην κατηγορία «Κατατακτήριες εξετάσεις», ενώ ακολουθεί η κατηγορία «Στρατιωτικές σχολές».
- Δεν παρατηρούνται διαφορές στα ποσοστά ανάμεσα στις κατηγορίες εγγραφής «Εισαγωγικές εξετάσεις» και «Κύπριοι/ες».

**Πίνακας 8.2.** Αποφοίτηση στο ανώτατο 10% και στο ανώτατο 1% του Βαθμού Πτυχίου ανά Τρόπο Εγγραφής (ποσοστά επί του Φύλου).

Τρόπος Εγγραφής	Βαθμός Πτυχίου			
	Ανώτατο 10%		Ανώτατο 1%	
	Γυναίκες	Άνδρες	Γυναίκες	Άνδρες
Εισαγωγικές εξετάσεις	10.7%	11.4%	1.1%	1.8%
Ευαλωτότητα	7.1%	9.8%	0.8%	1.3%
Κύπριοι/ες	9.8%	15.0%	1.7%	1.7%
Στρατιωτικές σχολές	18.2%	14.4%	2.3%	1.9%
Αθλητές/τριες	4.9%	3.1%	0.0%	0.4%
Άλλος τρόπος εγγραφής	4.7%	3.9%	0.4%	0.5%
Κατατακτήριες εξετάσεις	22.4%	26.1%	3.7%	5.0%

Ο Πίνακας 8.3, δίνει τα ποσοστά επί του Φύλου των πτυχιούχων με Βαθμό Πτυχίου στο ανώτατο 10% και στο ανώτατο 1%. Στην τρίτη στήλη υπολογίζεται ο δείκτης τελικής αριστείας (τΓ/Α) ως ο λόγος αυτών των ποσοστών. Εάν  $\tau\Gamma/\text{A} > 1$ , τότε τεκμαίρεται ότι οι γυναικείες ακαδημαϊκές επιδόσεις εμφανίζουν θετικό πρόσημο και αντίστροφα όταν  $\tau\Gamma/\text{A} < 1$ . Για ευκολία σύγκρισης παρατίθεται ο αρχικός δείκτης αριστείας (αΓ/Α), βλ. Πίνακα 3.1. Τα Τμήματα δίνονται σε αλφαβητική σειρά.

**Πίνακας 8.3.** Αποφοίτηση στο ανώτατο 10% και 1%. Πλήθος και ποσοστό φοιτητών για κάθε Τμήμα (ποσοστά επί του Φύλου).

Τμήμα	Βαθμός Πτυχίου: ανώτατο	Άνδρες	Γυναίκες	τΓ/Α
		%	%	
ΑΓΓΛΙΚΗΣ ΓΛΩΣΣΑΣ & ΦΙΛΟΛΟΓΙΑΣ	10%	12.9%	10.0%	0.78
	1%	3.7%	1.0%	0.27
ΑΓΡΟΝΟΜΩΝ & ΤΟΠΟΓΡΑΦΩΝ ΜΗΧΑΝΙΚΩΝ	10%	8.7%	14.0%	1.62
	1%	1.5%	1.2%	0.80
ΑΡΧΙΤΕΚΤΟΝΩΝ ΜΗΧΑΝΙΚΩΝ	10%	12.0%	9.9%	0.82
	1%	2.5%	0.9%	0.36
ΒΙΟΛΟΓΙΑΣ	10%	12.2%	10.0%	0.82
	1%	2.4%	1.2%	0.51
ΓΑΛΛΙΚΗΣ ΓΛΩΣΣΑΣ & ΦΙΛΟΛΟΓΙΑΣ	10%	22.6%	9.4%	0.42
	1%	3.6%	1.3%	0.36
ΓΕΡΜΑΝΙΚΗΣ ΓΛΩΣΣΑΣ & ΦΙΛΟΛΟΓΙΑΣ	10%	5.1%	11.4%	2.22

	1%	0.6%	1.6%	2.45
ΓΕΩΛΟΓΙΑΣ	10%	10.2%	11.6%	1.14
	1%	1.7%	1.6%	0.92
ΓΕΩΠΟΝΙΑΣ	10%	10.7%	10.5%	0.98
	1%	1.7%	0.8%	0.45
ΔΑΣΟΛΟΓΙΑΣ & ΦΥΣΙΚΟΥ ΠΕΡΙΒΑΛΛΟΝΤΟΣ	10%	8.3%	13.0%	1.57
	1%	1.6%	1.7%	1.05
ΔΗΜΟΣΙΟΓΡΑΦΙΑΣ & ΜΕΣΩΝ ΜΑΖΙΚΗΣ ΕΠΙΚΟΙΝΩΝΙΑΣ	10%	11.0%	11.0%	1.00
	1%	3.1%	1.2%	0.38
ΕΙΚΑΣΤΙΚΩΝ & ΕΦΑΡΜΟΣΜΕΝΩΝ ΤΕΧΝΩΝ	10%	13.6%	9.9%	0.72
	1%	3.0%	1.1%	0.37
ΕΠΙΣΤΗΜΗΣ ΦΥΣΙΚΗΣ ΑΓΩΓΗΣ & ΑΘΛΗΤΙΣΜΟΥ	10%	7.2%	13.7%	1.91
	1%	0.7%	1.7%	2.46
ΕΠΙΣΤΗΜΗΣ ΦΥΣΙΚΗΣ ΑΓΩΓΗΣ & ΑΘΛΗΤΙΣΜΟΥ ΣΕΡΡΩΝ	10%	9.0%	13.1%	1.46
	1%	2.1%	0.9%	0.42
ΕΠΙΣΤΗΜΩΝ ΠΡΟΣΧΟΛΙΚΗΣ ΑΓΩΓΗΣ & ΕΚΠΑΙΔΕΥΣΗΣ	10%	6.7%	10.3%	1.54
	1%	0.0%	1.2%	-
ΗΛΕΚΤΡΟΛΟΓΩΝ ΜΗΧΑΝΙΚΩΝ & ΜΗΧΑΝΙΚΩΝ ΥΠΟΛΟΓΙΣΤΩΝ	10%	11.4%	7.3%	0.64
	1%	1.6%	0.2%	0.13
ΘΕΑΤΡΟΥ	10%	19.6%	9.8%	0.50
	1%	10.9%	2.0%	0.18
ΘΕΟΛΟΓΙΑΣ	10%	19.9%	5.2%	0.26
	1%	2.1%	0.7%	0.33
ΙΑΤΡΙΚΗΣ	10%	9.1%	11.4%	1.25
	1%	1.1%	1.2%	1.05
ΙΣΤΟΡΙΑΣ & ΑΡΧΑΙΟΛΟΓΙΑΣ	10%	18.2%	8.1%	0.45
	1%	3.4%	0.6%	0.18
ΙΤΑΛΙΚΗΣ ΓΛΩΣΣΑΣ & ΦΙΛΟΛΟΓΙΑΣ	10%	14.3%	11.7%	0.82
	1%	2.4%	3.2%	1.32
ΚΙΝΗΜΑΤΟΓΡΑΦΟΥ	10%	17.3%	8.4%	0.49
	1%	3.8%	3.4%	0.87
ΚΤΗΝΙΑΤΡΙΚΗΣ	10%	11.3%	10.3%	0.91
	1%	1.4%	1.3%	0.89
ΜΑΘΗΜΑΤΙΚΩΝ	10%	12.0%	9.2%	0.77
	1%	2.1%	0.7%	0.31
ΜΗΧΑΝΙΚΩΝ ΧΩΡΟΤΑΞΙΑΣ & ΑΝΑΠΤΥΞΗΣ	10%	10.7%	12.7%	1.18
	1%	2.5%	4.5%	1.83
ΜΗΧΑΝΟΛΟΓΩΝ ΜΗΧΑΝΙΚΩΝ	10%	10.1%	11.8%	1.16
	1%	0.9%	3.3%	3.60
ΜΟΥΣΙΚΩΝ ΣΠΟΥΔΩΝ	10%	13.8%	10.2%	0.73
	1%	2.4%	3.0%	1.25
ΝΟΜΙΚΗ ΣΧΟΛΗ	10%	12.4%	9.4%	0.76
	1%	2.1%	0.8%	0.37
ΟΔΟΝΤΙΑΤΡΙΚΗΣ	10%	6.6%	12.8%	1.95
	1%	0.9%	1.8%	1.87
ΟΙΚΟΝΟΜΙΚΩΝ ΕΠΙΣΤΗΜΩΝ	10%	9.0%	11.5%	1.28
	1%	1.4%	0.9%	0.62
ΠΑΙΔΑΓΩΓΙΚΟ ΔΗΜΟΤΙΚΗΣ ΕΚΠΑΙΔΕΥΣΗΣ	10%	6.9%	11.3%	1.64
	1%	0.9%	1.2%	1.35
ΠΛΗΡΟΦΟΡΙΚΗΣ	10%	12.4%	7.7%	0.62
	1%	1.7%	0.9%	0.49
ΠΟΙΜΑΝΤΙΚΗΣ & ΚΟΙΝΩΝΙΚΗΣ ΘΕΟΛΟΓΙΑΣ	10%	21.7%	4.5%	0.21
	1%	2.5%	1.0%	0.39
ΠΟΛΙΤΙΚΩΝ ΕΠΙΣΤΗΜΩΝ	10%	16.5%	7.0%	0.43

	1%	2.7%	0.7%	0.27
ΠΟΛΙΤΙΚΩΝ ΜΗΧΑΝΙΚΩΝ	10%	10.3%	10.9%	1.06
	1%	1.4%	1.0%	0.73
ΦΑΡΜΑΚΕΥΤΙΚΗΣ	10%	9.8%	10.9%	1.11
	1%	1.8%	1.5%	0.82
ΦΙΛΟΛΟΓΙΑΣ	10%	14.9%	9.8%	0.66
	1%	3.2%	0.9%	0.27
ΦΙΛΟΣΟΦΙΑΣ & ΠΑΙΔΑΓΩΓΙΚΗΣ	10%	16.0%	9.4%	0.59
	1%	3.6%	0.9%	0.26
ΦΥΣΙΚΗΣ	10%	11.7%	8.1%	0.70
	1%	1.9%	0.3%	0.18
ΧΗΜΕΙΑΣ	10%	9.9%	10.7%	1.08
	1%	2.3%	1.2%	0.50
ΧΗΜΙΚΩΝ ΜΗΧΑΝΙΚΩΝ	10%	9.7%	12.5%	1.29
	1%	2.2%	0.9%	0.41
ΨΥΧΟΛΟΓΙΑΣ	10%	12.8%	9.8%	0.77
	1%	1.5%	1.3%	0.83

Από τον Πίνακα 8.3 τεκμαίρονται τα εξής:

- Στη Σχολή Θετικών Επιστημών, ο τελικός δείκτης αριστείας είναι χαμηλότερος της μονάδας στα Τμήματα Βιολογίας, Μαθηματικών, Πληροφορικής και Φυσικής.
- Στη Πολυτεχνική Σχολή, ο τελικός δείκτης αριστείας είναι μεγαλύτερος της μονάδας σε 5 από τα 7 Τμήματα.
- Στην Παιδαγωγική Σχολή, ο δείκτης Γ/Α είναι μεγαλύτερος της μονάδας και στα δύο Τμήματα.
- Στη Σχολή Επιστημών Υγείας, ο δείκτης Γ/Α είναι μεγαλύτερος της μονάδας σε όλα τα Τμήματα, πέραν του Τμήματος Κτηνιατρικής.

Στον Πίνακα 8.4 παρουσιάζονται οι δύο δείκτες αριστείας. Θυμίζουμε ότι ο αΓ/Α είναι ο αρχικός δείκτης αριστείας και αναφέρεται στα ανώτατα ποσοστά επί του Φύλου των Μορίων Εισαγωγής, ενώ τΓ/Α είναι ο τελικός δείκτης αριστείας και αναφέρεται στα ανώτατα ποσοστά επί του Φύλου του Βαθμού Πτυχίου.

**Πίνακας 8.4.** Αρχικός και Τελικός Δείκτης Αριστείας

Τμήμα	αΓ/Α	τΓ/Α
ΑΓΓΛΙΚΗΣ ΓΛΩΣΣΑΣ & ΦΙΛΟΛΟΓΙΑΣ	– <sup>6</sup>	0.78
ΑΓΡΟΝΟΜΩΝ & ΤΟΠΟΓΡΑΦΩΝ ΜΗΧΑΝΙΚΩΝ	1.05	1.62
ΑΡΧΙΤΕΚΤΟΝΩΝ ΜΗΧΑΝΙΚΩΝ	1.67	0.82
ΒΙΟΛΟΓΙΑΣ	0.61	0.82
ΓΑΛΛΙΚΗΣ ΓΛΩΣΣΑΣ & ΦΙΛΟΛΟΓΙΑΣ	1.17	0.42
ΓΕΡΜΑΝΙΚΗΣ ΓΛΩΣΣΑΣ & ΦΙΛΟΛΟΓΙΑΣ	3.72	2.22
ΓΕΩΛΟΓΙΑΣ	0.88	1.14
ΓΕΩΠΟΝΙΑΣ	– <sup>6</sup>	0.98
ΔΑΣΟΛΟΓΙΑΣ & ΦΥΣΙΚΟΥ ΠΕΡΙΒΑΛΛΟΝΤΟΣ	2.64	1.57
ΔΗΜΟΣΙΟΓΡΑΦΙΑΣ & ΜΕΣΩΝ ΜΑΖΙΚΗΣ ΕΠΙΚΟΙΝΩΝΙΑΣ	0.91	1.00

<sup>6</sup> Για τα τμήματα Αγγλικής Γλώσσας & Φιλολογίας, Γεωπονίας και Μηχανικών Χωροταξίας & Ανάπτυξης, ο αριθμός των φοιτητών για τους οποίους υπάρχει καταγραφή στη μεταβλητή Μόρια Εισαγωγής, δεν είναι ικανοποιητικός ώστε να προκύψουν ασφαλή συμπεράσματα.

ΕΙΚΑΣΤΙΚΩΝ & ΕΦΑΡΜΟΣΜΕΝΩΝ ΤΕΧΝΩΝ	1.28	0.72
ΕΠΙΣΤΗΜΗΣ ΦΥΣΙΚΗΣ ΑΓΩΓΗΣ & ΑΘΛΗΤΙΣΜΟΥ	0.93	1.91
ΕΠΙΣΤΗΜΗΣ ΦΥΣΙΚΗΣ ΑΓΩΓΗΣ & ΑΘΛΗΤΙΣΜΟΥ ΣΕΡΡΩΝ	1.15	1.46
ΕΠΙΣΤΗΜΩΝ ΠΡΟΣΧΟΛΙΚΗΣ ΑΓΩΓΗΣ & ΕΚΠΑΙΔΕΥΣΗΣ	0.51	1.54
ΗΛΕΚΤΡΟΛΟΓΩΝ ΜΗΧΑΝΙΚΩΝ & ΜΗΧΑΝΙΚΩΝ ΥΠΟΛΟΓΙΣΤΩΝ	1.72	0.64
ΘΕΑΤΡΟΥ	0.98	0.50
ΘΕΟΛΟΓΙΑΣ	0.60	0.26
ΙΑΤΡΙΚΗΣ	1.44	1.25
ΙΣΤΟΡΙΑΣ & ΑΡΧΑΙΟΛΟΓΙΑΣ	1.04	0.45
ΙΤΑΛΙΚΗΣ ΓΛΩΣΣΑΣ & ΦΙΛΟΛΟΓΙΑΣ	4.89	0.82
ΚΙΝΗΜΑΤΟΓΡΑΦΟΥ	1.05	0.49
ΚΤΗΝΙΑΤΡΙΚΗΣ	1.67	0.91
ΜΑΘΗΜΑΤΙΚΩΝ	0.47	0.77
ΜΗΧΑΝΙΚΩΝ ΧΩΡΟΤΑΞΙΑΣ & ΑΝΑΠΤΥΞΗΣ	–	1.18
ΜΗΧΑΝΟΛΟΓΩΝ ΜΗΧΑΝΙΚΩΝ	0.96	1.16
ΜΟΥΣΙΚΩΝ ΣΠΟΥΔΩΝ	1.48	0.73
ΝΟΜΙΚΗ ΣΧΟΛΗ	1.00	0.76
ΟΔΟΝΤΙΑΤΡΙΚΗΣ	0.68	1.95
ΟΙΚΟΝΟΜΙΚΩΝ ΕΠΙΣΤΗΜΩΝ	0.87	1.28
ΠΑΙΔΑΓΩΓΙΚΟ ΔΗΜΟΤΙΚΗΣ ΕΚΠΑΙΔΕΥΣΗΣ	0.86	1.64
ΠΛΗΡΟΦΟΡΙΚΗΣ	0.88	0.62
ΠΛΗΡΟΦΟΡΙΚΗΣ	0.88	0.62
ΠΟΙΜΑΝΤΙΚΗΣ & ΚΟΙΝΩΝΙΚΗΣ ΘΕΟΛΟΓΙΑΣ	0.55	0.21
ΠΟΛΙΤΙΚΩΝ ΕΠΙΣΤΗΜΩΝ	0.77	0.43
ΠΟΛΙΤΙΚΩΝ ΜΗΧΑΝΙΚΩΝ	1.63	1.06
ΦΑΡΜΑΚΕΥΤΙΚΗΣ	1.08	1.11
ΦΙΛΟΛΟΓΙΑΣ	1.10	0.66
ΦΙΛΟΣΟΦΙΑΣ & ΠΑΙΔΑΓΩΓΙΚΗΣ	0.62	0.59
ΦΥΣΙΚΗΣ	0.61	0.7
ΧΗΜΕΙΑΣ	0.93	1.08
ΧΗΜΙΚΩΝ ΜΗΧΑΝΙΚΩΝ	1.14	1.29
ΨΥΧΟΛΟΓΙΑΣ	1.26	0.77

Στον Πίνακα 8.5 υπολογίζονται οι αντίστοιχοι τελικοί δείκτες αριστείας για τις κατηγορίες εγγεγραμμένων «Εισαγωγικές εξετάσεις» και «Ευαλωτότητα». Στην κατηγορία «Ευαλωτότητα» σημειώνεται ότι η τιμή «INF» έχει τεθεί όταν το ποσοστό των αριστούχων ανδρών είναι μηδενικό. Η τιμή 0 προκύπτει όταν το ποσοστό των αριστούχων γυναικών είναι μηδενικό. Όταν και τα δύο ποσοστά είναι μηδέν, ο τελικός δείκτης αριστείας δεν υπολογίζεται. Τα Τμήματα δίνονται σε αλφαβητική σειρά.

**Πίνακας 8.5.** Τελικός Δείκτης Αριστείας για τις κατηγορίες «Εισαγωγικές εξετάσεις» και «Ευαλωτότητα».

	Εισαγωγικές εξετάσεις	Ευαλωτότητα
Τμήμα	τΓ/Α	τΓ/Α

ΑΓΓΛΙΚΗΣ ΓΛΩΣΣΑΣ & ΦΙΛΟΛΟΓΙΑΣ	0.79	INF
ΑΓΡΟΝΟΜΩΝ & ΤΟΠΟΓΡΑΦΩΝ ΜΗΧΑΝΙΚΩΝ	1.83	0
ΑΡΧΙΤΕΚΤΟΝΩΝ ΜΗΧΑΝΙΚΩΝ	0.82	INF
ΒΙΟΛΟΓΙΑΣ	0.76	INF
ΓΑΛΛΙΚΗΣ ΓΛΩΣΣΑΣ & ΦΙΛΟΛΟΓΙΑΣ	0.47	1.13
ΓΕΡΜΑΝΙΚΗΣ ΓΛΩΣΣΑΣ & ΦΙΛΟΛΟΓΙΑΣ	2.11	INF
ΓΕΩΛΟΓΙΑΣ	1.32	0
ΓΕΩΠΟΝΙΑΣ	1.12	0.35
ΔΑΣΟΛΟΓΙΑΣ & ΦΥΣΙΚΟΥ ΠΕΡΙΒΑΛΛΟΝΤΟΣ	1.85	0
ΔΗΜΟΣΙΟΓΡΑΦΙΑΣ & ΜΕΣΩΝ ΜΑΖΙΚΗΣ ΕΠΙΚΟΙΝΩΝΙΑΣ	0.9	INF
ΕΙΚΑΣΤΙΚΩΝ & ΕΦΑΡΜΟΣΜΕΝΩΝ ΤΕΧΝΩΝ	0.63	INF
ΕΠΙΣΤΗΜΗΣ ΦΥΣΙΚΗΣ ΑΓΩΓΗΣ & ΑΘΛΗΤΙΣΜΟΥ	2.14	1.31
ΕΠΙΣΤΗΜΗΣ ΦΥΣΙΚΗΣ ΑΓΩΓΗΣ & ΑΘΛΗΤΙΣΜΟΥ ΣΕΡΡΩΝ	1.52	NaN
ΕΠΙΣΤΗΜΩΝ ΠΡΟΣΧΟΛΙΚΗΣ ΑΓΩΓΗΣ & ΕΚΠΑΙΔΕΥΣΗΣ	1.88	INF
ΗΛΕΚΤΡΟΛΟΓΩΝ ΜΗΧΑΝΙΚΩΝ & ΜΗΧΑΝΙΚΩΝ ΥΠΟΛΟΓΙΣΤΩΝ	0.6	3.85
ΘΕΑΤΡΟΥ	0.29	INF
ΘΕΟΛΟΓΙΑΣ	0.22	0.94
ΙΑΤΡΙΚΗΣ	1.12	3.58
ΙΣΤΟΡΙΑΣ & ΑΡΧΑΙΟΛΟΓΙΑΣ	0.5	0.24
ΙΤΑΛΙΚΗΣ ΓΛΩΣΣΑΣ & ΦΙΛΟΛΟΓΙΑΣ	0.59	NaN
ΚΙΝΗΜΑΤΟΓΡΑΦΟΥ	0.62	NaN
ΚΤΗΝΙΑΤΡΙΚΗΣ	0.98	INF
ΜΑΘΗΜΑΤΙΚΩΝ	0.69	2.12
ΜΗΧΑΝΙΚΩΝ ΧΩΡΟΤΑΞΙΑΣ & ΑΝΑΠΤΥΞΗΣ	0.32	NaN
ΜΗΧΑΝΟΛΟΓΩΝ ΜΗΧΑΝΙΚΩΝ	0.88	NaN
ΜΟΥΣΙΚΩΝ ΣΠΟΥΔΩΝ	0.67	NaN
ΝΟΜΙΚΗ ΣΧΟΛΗ	0.64	0.7
ΟΔΟΝΤΙΑΤΡΙΚΗΣ	2.35	1.53
ΟΙΚΟΝΟΜΙΚΩΝ ΕΠΙΣΤΗΜΩΝ	1.58	3.81
ΠΑΙΔΑΓΩΓΙΚΟ ΔΗΜΟΤΙΚΗΣ ΕΚΠΑΙΔΕΥΣΗΣ	1.51	0.94
ΠΛΗΡΟΦΟΡΙΚΗΣ	0.6	0
ΠΟΙΜΑΝΤΙΚΗΣ & ΚΟΙΝΩΝΙΚΗΣ ΘΕΟΛΟΓΙΑΣ	0.23	0.65
ΠΟΛΙΤΙΚΩΝ ΕΠΙΣΤΗΜΩΝ	0.52	0.78
ΠΟΛΙΤΙΚΩΝ ΜΗΧΑΝΙΚΩΝ	1.18	1.3
ΦΑΡΜΑΚΕΥΤΙΚΗΣ	1.16	0
ΦΙΛΟΛΟΓΙΑΣ	0.71	INF
ΦΙΛΟΣΟΦΙΑΣ & ΠΑΙΔΑΓΩΓΙΚΗΣ	0.79	INF
ΦΥΣΙΚΗΣ	0.75	1.29
ΧΗΜΕΙΑΣ	1.38	1.64
ΧΗΜΙΚΩΝ ΜΗΧΑΝΙΚΩΝ	1.21	1.44
ΨΥΧΟΛΟΓΙΑΣ	1.02	0.27

## 9. Μέσος Βαθμός Πτυχίου, Κατηγορίες Εγγεγραμμένων και Φύλο.

Στο Διάγραμμα 9.1 για Διάρκεια Φοίτησης ακριβώς  $n$  έτη, δίνεται, ο μέσος Βαθμός Πτυχίου σε σχέση με τις κατηγορίες των εγγεγραμμένων και το Φύλο.

- Διαπιστώνεται ότι, στους άνδρες το μεγαλύτερο μέσο Βαθμό Πτυχίου τον έχουν οι εγγεγραμμένοι στην κατηγορία «Κατατακτήριες εξετάσεις», ακολουθούν οι κατηγορίες «Εισαγωγικές εξετάσεις», «Κύπριοι/ες», «Ευαλωτότητα», με «Άλλο τρόπο Εγγραφής», «Στρατιωτικές σχολές» και «Αθλητές/τριες».
- Στις γυναίκες το μεγαλύτερο μέσο Βαθμό Πτυχίου έχουν όσες εισάγονται με «Κατατακτήριες εξετάσεις». Ακολουθούν όσες εισάγονται με «Άλλο τρόπο Εγγραφής», ως «Ευαλωτότητα» και με «Εισαγωγικές εξετάσεις», ενώ έπονται όσες εισάγονται ως «Αθλήτριες», οι «Κύπριες» και όσες εισάγονται από «Στρατιωτικές σχολές».

**Διάγραμμα 9.1.** Διάρκεια Φοίτησης: ακριβώς  $n$  έτη. Μέσος Βαθμός Πτυχίου σε σχέση με τον Τρόπο Εγγραφής και το Φύλο.

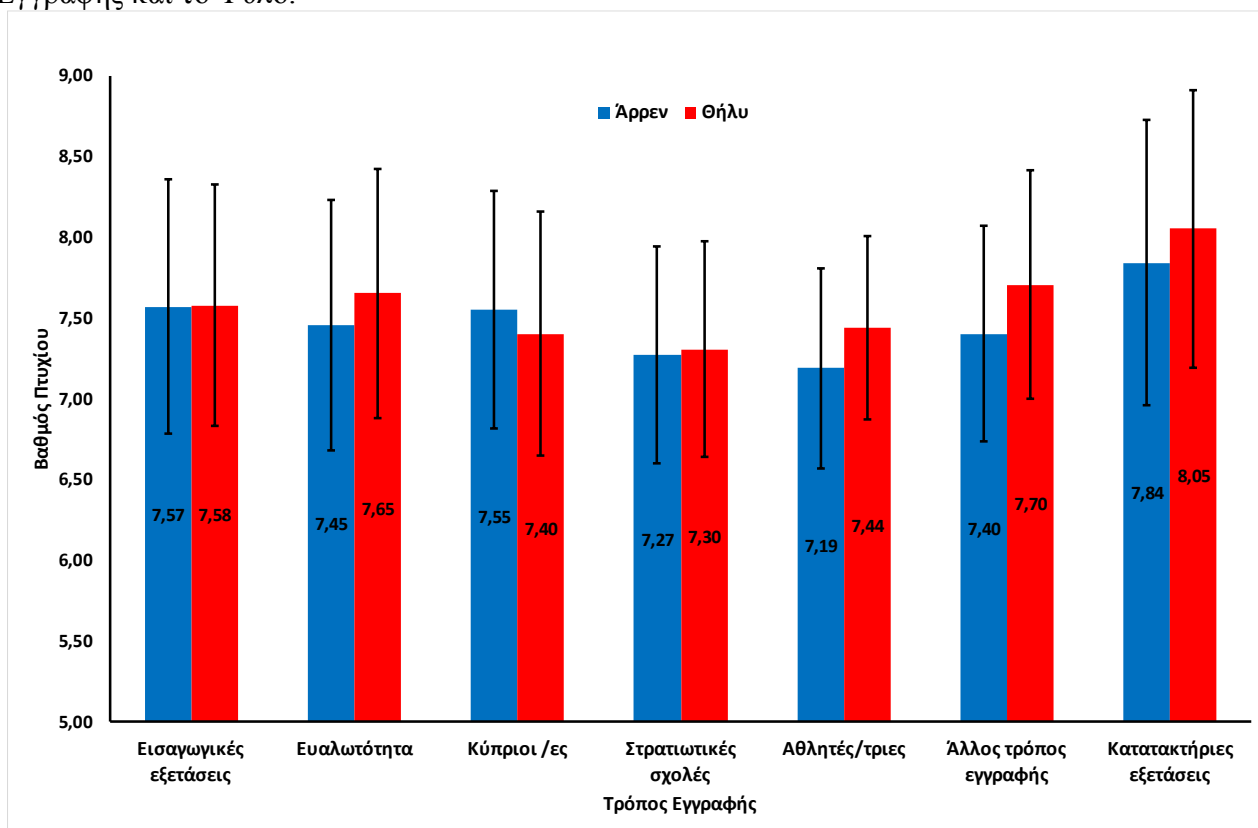

## 10. Η Γεωγραφία των Αριστούχων

Στους χάρτες 10.1 και 10.2 δίνεται η γεωγραφική κατανομή των πτυχιούχων με Βαθμό Πτυχίου στο ανώτατο 10% και στο ανώτατο 1% σε σχέση με το Φύλο, αντίστοιχα. Να σημειωθεί ότι το πλήθος των ανδρών και γυναικών με Βαθμό Πτυχίου στο ανώτατο 10% είναι 2661 και 4581, αντίστοιχα. Επιπλέον, το πλήθος των ανδρών και γυναικών με Βαθμό Πτυχίου στο ανώτατο 1% είναι 418 και 491, αντίστοιχα.

**Χάρτης 10.1.** Υψηλοί Βαθμοί (ανώτατο 10%) σε σχέση με τον τόπο γέννησης και το Φύλο.

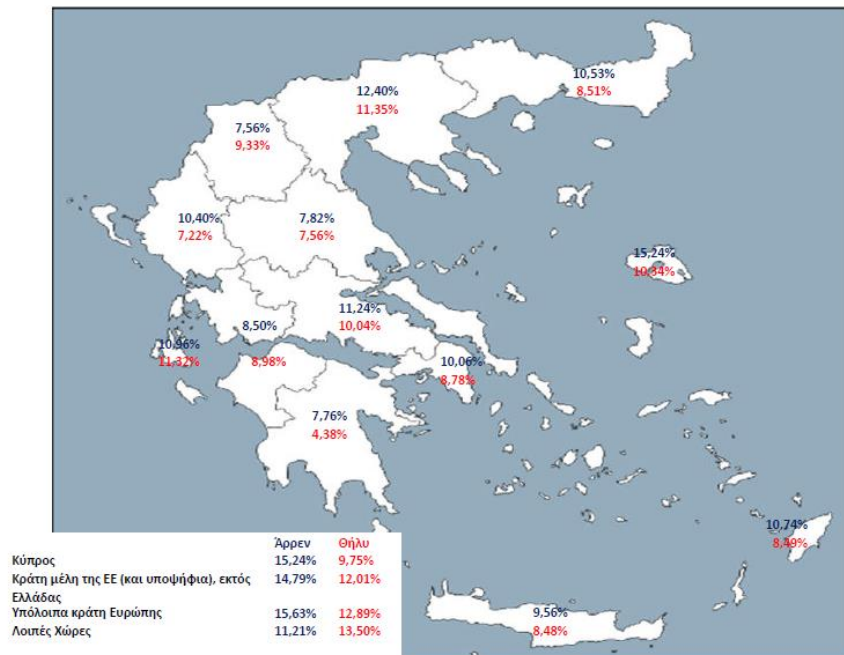

**Χάρτης 10.2.** Υψηλοί Βαθμοί (ανώτατο 1%) σε σχέση με τον τόπο γέννησης και το Φύλο.

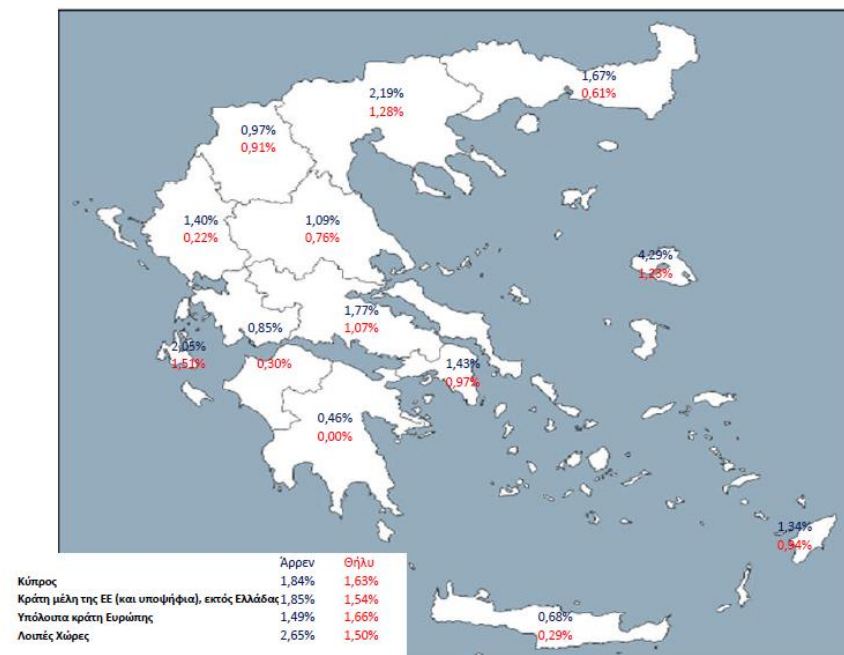

## 11. Επίλογος

Στη μελέτη αυτή έγινε προσπάθεια να αποτυπωθεί το προφίλ της αριστείας του Α.Π.Θ., όσον αφορά στις ακαδημαϊκές επιδόσεις των φοιτητών, ανά κατηγορία εγγραφής και ως προς το Φύλο. Στους πίνακες και τα διαγράμματα που έχουμε παραθέσει υπάρχουν πολύ ενδιαφέροντα στοιχεία, τα οποία αξίζει να μελετηθούν περαιτέρω. Η μελέτη τόσο για το σύνολο του Α.Π.Θ. όσο και για κάθε Τμήμα καταδεικνύει την ανάγκη υλοποίησης παρόμοιων έργων σε τακτά χρονικά διαστήματα ώστε να είναι δυνατή η παρακολούθηση των όποιων αλλαγών μπορεί να υπάρξουν στην επίδοση των φοιτητών σε σχέση με το Φύλο και την κατηγορία εγγραφής. Χρήσιμη κρίνεται η διεξαγωγή ερευνών, με ποιοτική

ή/και ποσοτική προσέγγιση, στους φοιτητές και αποφοίτους του Α.Π.Θ., με χρήση ερωτηματολογίου και άλλων μεθόδων (τηλεφωνικά, μέσω διαδικτύου, ταχυδρομική), ώστε να διερευνηθούν αναλυτικότερα οι αιτίες και οι λόγοι που οδηγούν στην κατάκτηση της ακαδημαϊκής αριστείας. Επιπλέον, από την παρούσα μελέτη κρίνεται αναγκαία και απαραίτητη:

- Η συστηματική καταγραφή και κεντρική αποθήκευση των δεδομένων της ακαδημαϊκής επίδοσης των φοιτητών με αυστηρή και καλώς ορισμένη κωδικοποίηση των κατηγοριών του Τρόπου Εγγραφής και ειδικότερα για την κατηγορία «Ευαλωτότητα».
- Ο συντονισμός των μονάδων και επιτροπών του Α.Π.Θ. που σχολούνται με τα παραπάνω θέματα.
- Η συστηματική ανάλυση δεδομένων σε τακτά χρονικά διαστήματα και η διαχρονική μελέτη με έμφαση στις διακυμάνσεις και στον εντοπισμό προβλημάτων σε επίπεδο Τμήματος σε συνδυασμό με τα στοιχεία της ΜΟ.ΔΙ.Π., από ερευνητές που στο ερευνητικό-επαγγελματικό τους έργο έχουν ασχοληθεί με ζητήματα αριστείας σε σχέση με το Φύλο, ερευνητές με εμπειρία στα ζητήματα των ευαίσθητων κοινωνικών ομάδων, καθώς και ερευνητές με αντικείμενο την στατιστική ανάλυση ερευνών.
- Η ερμηνεία των αποτελεσμάτων από τις διοικήσεις των Σχολών και συνολικά του Α.Π.Θ. σε συνεργασία με τις ΟΜ.Ε.Α. των Τμημάτων.
- Η λήψη αποφάσεων και η χάραξη πολιτικής από τις διοικητικές μονάδες του Ιδρύματος (Τμήματα, Σχολές, Α.Π.Θ.).