

# ΣΕΝΑΡΙΟ ΑΣΚΗΣΗΣ ΕΤΟΙΜΟΤΗΤΑΣ ΕΚΚΕΝΩΣΗ του ΚΕΝΤΡΙΚΟΥ ΚΤΙΡΙΟΥ της ΣΧΟΛΗΣ ΘΕΤΙΚΩΝ ΕΠΙΣΤΗΜΩΝ

- Την Τρίτη 28-5-2024 στις 11:00 θα πραγματοποιηθεί άσκηση εκκένωσης του Κεντρικού Κτιρίου της Σχολής Θετικών Επιστημών.
- Το σενάριο θα αφορά την προσομοίωση ενός σεισμού. Η έναρξη της άσκησης του συμβάντος θα γίνει στις 11:00 με τον προαποφασισμένο, συνθηματικό ήχο ΕΝΟΣ ΤΟΝΟΥ από το εσωτερικό σύστημα ειδοποίησης και θα ακολουθήσουν τα μέτρα αυτοπροστασίας από ΟΛΟΥΣ όσοι βρίσκονται στο κτίριο.
- Μετά από 30 δευτερόλεπτα θα ηχήσουν ΔΥΟ ΤΟΝΟΙ από το εσωτερικό σύστημα ειδοποίησης που θα προσομοιώνει τη λήξη του σεισμού και τότε οι υπεύθυνοι ασφαλείας ορόφων θα αναλάβουν την εκκένωση του κτιρίου ανά όροφο σύμφωνα με το πλάνο διαφυγής, αφού πρώτα ελέγξουν τις οδεύσεις διαφυγής.
- Η αποχώρηση από το κτίριο θα γίνει από τις 5 εξόδους του ισογείου\* (κεντρική, 2 ανατολικές, 2 δυτικές) και οι εξερχόμενοι θα κατευθυνθούν προς το χώρο καταφυγής.
- Ως χώρος καταφυγής ορίζεται η πλατεία Χημείου, όπου και θα γίνει η καταμέτρηση των ατόμων.

\*επόμενη διαφάνεια

# Πλάνο Διαφυγής

- Υπόγειο & Ισόγειο → κεντρικές & πλαϊνές σκάλες (ειδοποίηση 1<sup>ου</sup>)
- 1<sup>ος</sup> → κεντρικές & πλαϊνές σκάλες (ειδοποίηση 2<sup>ου</sup>)
- 2<sup>ος</sup> → κεντρικές & πλαϊνές σκάλες (ειδοποίηση 3<sup>ου</sup>)
- 3<sup>ος</sup> → κεντρικές & πλαϊνές σκάλες (ειδοποίηση 4<sup>ου</sup>)
- 4<sup>ος</sup> → κεντρικές σκάλες (ειδοποίηση ταρατσα)

# ΠΛΑΝΟ ΔΙΑΦΥΓΗΣ - ΥΠΟΓΕΙΟ

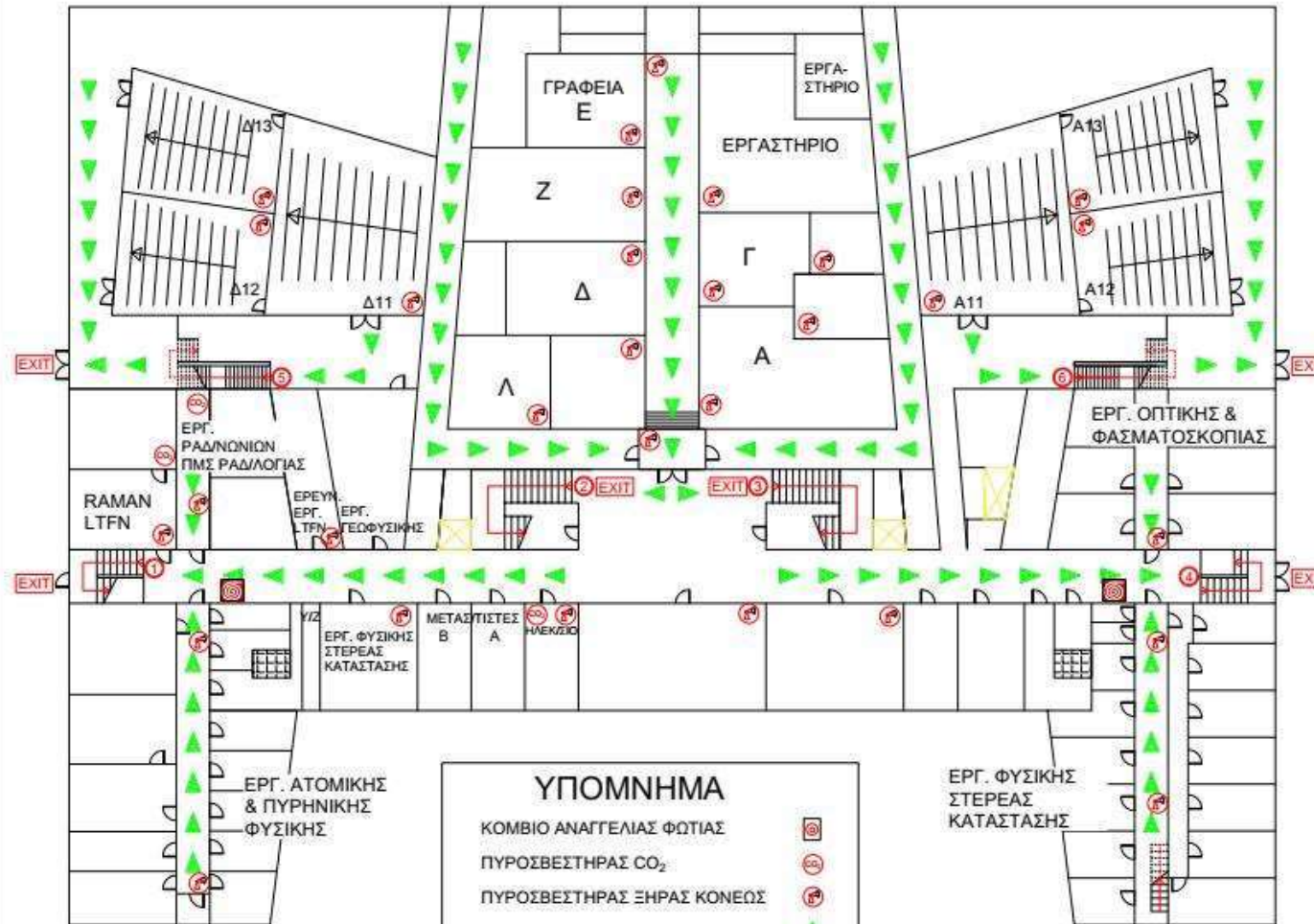

### ΥΠΟΜΝΗΜΑ

- ΚΟΜΒΙΟ ΑΝΑΓΓΕΛΙΑΣ ΦΩΤΙΑΣ
- ΠΥΡΟΣΒΕΣΤΗΡΑΣ CO<sub>2</sub>
- ΠΥΡΟΣΒΕΣΤΗΡΑΣ ΞΗΡΑΣ ΚΟΝΕΩΣ
- ΟΡΙΖΟΝΤΙΑ ΟΔΕΥΣΗ ΔΙΑΦΥΓΗΣ
- ΚΛΙΜΑΚΟΣΤΑΣΙΟ ΔΙΑΦΥΓΗΣ
- ΣΗΜΕΙΟ ΣΥΓΚΕΝΤΡΩΣΗΣ
- ΠΥΡΟΣΒΕΣΤΙΚΗ ΦΟΛΙΑ
- ΕΞΟΔΟΣ ΚΙΝΔΥΝΟΥ
- ΑΝΕΛΚΥΣΤΗΡΑΣ
- Η ΘΕΣΗ ΣΑΣ ΣΤΟ ΚΤΙΡΙΟ



### ΤΗΛΕΦΩΝΑ - PHONE

SOS

- Α' ΒΟΗΘΕΙΕΣ - MEDICAL SERVICE 166
- ΠΥΡΟΣΒΕΣΤΙΚΗ - FIRE DEPARTMENT 199
- ΑΣΤΥΝΟΜΙΑ - POLICE DEPARTMENT 100
- ΕΚΤΑΚΤΗΣ ΑΝΑΓΚΗΣ - EMERGENCY 112

### ΣΕ ΠΕΡΙΠΤΩΣΗ ΕΚΤΑΚΤΗΣ ΑΝΑΓΚΗΣ

1. ΠΑΡΑΜΕΙΝΕΤΕ ΨΥΧΡΑΙΜΟΙ
2. ΣΗΜΑΝΑΤΕ ΣΥΝΑΓΕΡΜΟ ΜΕ ΤΑ ΚΟΜΒΙΑ ΑΝΑΓΓΕΛΙΑΣ ΠΥΡΚΑΓΙΑΣ ΚΑΙ ΕΦΟΣΟΝ ΑΠΑΙΤΕΙΤΑΙ, ΕΝΗΜΕΡΩΣΤΕ ΤΗΝ ΠΥΡΟΣΒΕΣΤΙΚΗ ΥΠΗΡΕΣΙΑ
3. ΣΕ ΠΕΡΙΠΤΩΣΗ ΠΥΡΚΑΓΙΑΣ, ΧΡΗΣΙΜΟΠΟΙΗΣΤΕ ΑΝ ΜΠΟΡΕΙΤΕ ΤΑ ΜΕΣΑ ΚΑΤΑΣΒΕΣΗΣ, ΣΤΟΧΕΥΟΝΤΑΣ ΣΤΗ ΒΑΣΗ ΤΗΣ ΕΣΤΙΑΣ
4. ΕΚΚΕΝΩΣΤΕ ΤΟΝ ΧΩΡΟ ΣΥΜΦΩΝΑ ΜΕ ΤΙΣ ΣΗΜΑΝΣΕΙΣ ΚΑΙ ΤΙΣ ΕΞΟΔΟΥΣ ΔΙΑΦΥΓΗΣ  
ΒΟΗΘΕΙΣΤΕ ΤΑ ΑΤΟΜΑ ΠΟΥ ΚΙΝΔΥΝΕΥΟΥΝ   
ΧΡΗΣΙΜΟΠΟΙΗΣΤΕ ΤΑ ΚΛΙΜΑΚΟΣΤΑΣΙΑ, ΟΧΙ ΤΟΥΣ ΑΝΕΛΚΥΣΤΗΡΕΣ
5. ΚΑΤΕΥΘΥΝΘΕΙΤΕ ΣΤΑ ΣΗΜΕΙΑ ΣΥΓΚΕΝΤΡΩΣΗΣ ΚΑΙ ΜΗΝ ΕΠΙΣΤΡΕΦΕΤΕ ΣΤΟ ΚΤΙΡΙΟ ΧΩΡΙΣ ΑΔΕΙΑ



# ΠΛΑΝΟ ΔΙΑΦΥΓΗΣ - ΙΣΟΓΕΙΟ

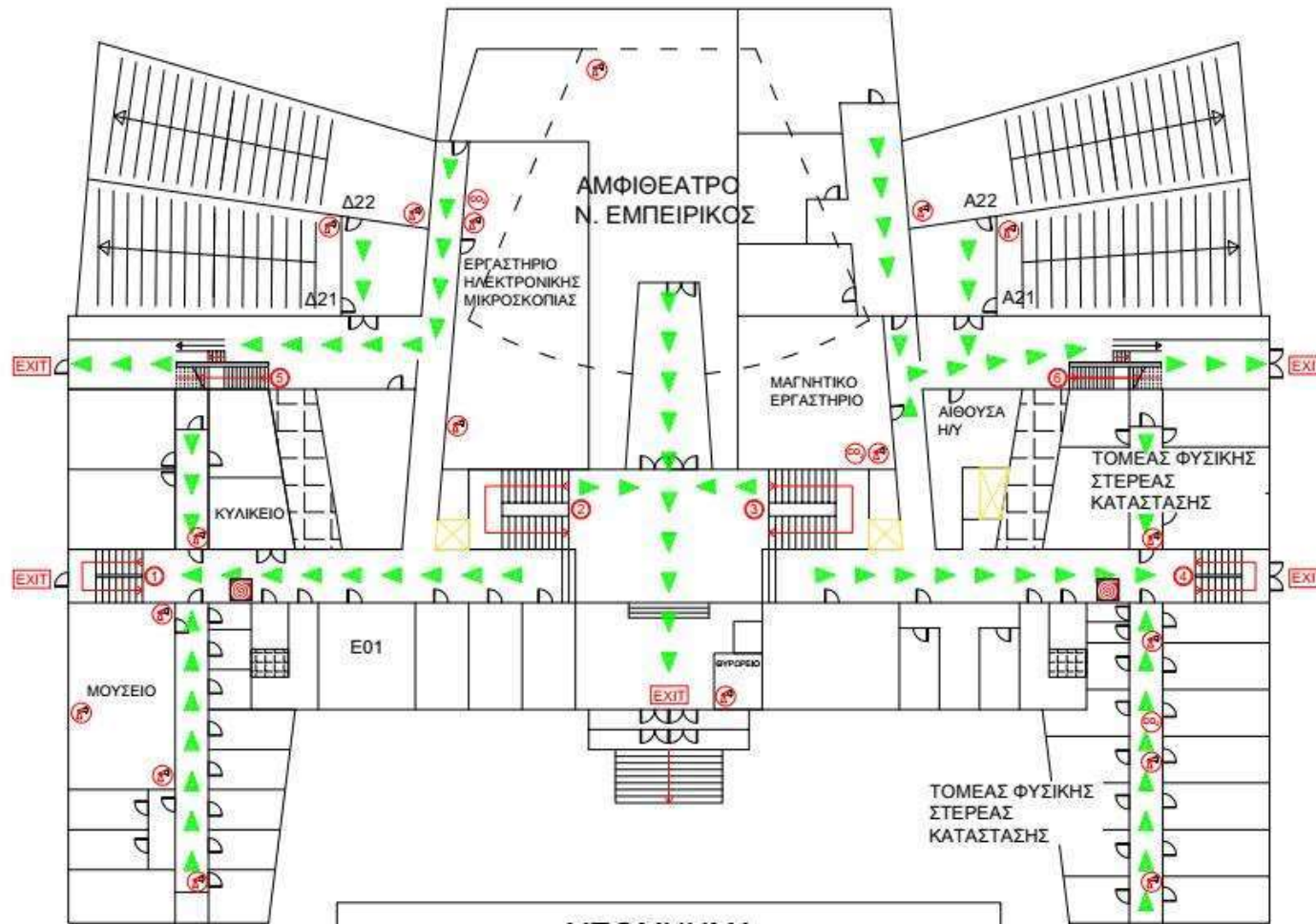

**ΥΠΟΜΝΗΜΑ**

ΚΟΜΒΙΟ ΑΝΑΓΓΕΛΙΑΣ ΦΩΤΙΑΣ		ΣΗΜΕΙΟ ΣΥΓΚΕΝΤΡΩΣΗΣ	
ΠΥΡΟΣΒΕΣΤΗΡΑΣ CO <sub>2</sub>		ΠΥΡΟΣΒΕΣΤΙΚΗ ΦΩΛΙΑ	
ΠΥΡΟΣΒΕΣΤΗΡΑΣ ΞΗΡΑΣ ΚΟΝΕΩΣ		ΕΞΟΔΟΣ ΚΙΝΔΥΝΟΥ	
ΟΡΙΖΟΝΤΙΑ ΟΔΕΥΣΗ ΔΙΑΦΥΓΗΣ		ΑΝΕΛΚΥΣΤΗΡΑΣ	
ΚΛΙΜΑΚΟΣΤΑΣΙΟ ΔΙΑΦΥΓΗΣ		Η ΘΕΣΗ ΣΑΣ ΣΤΟ ΚΤΙΡΙΟ	



**ΤΗΛΕΦΩΝΑ - PHONE**

Α' ΒΟΗΘΕΙΕΣ - MEDICAL SERVICE	166
ΠΥΡΟΣΒΕΣΤΙΚΗ - FIRE DEPARTMENT	199
ΑΣΤΥΝΟΜΙΑ - POLICE DEPARTMENT	100
ΕΚΤΑΚΤΗΣ ΑΝΑΓΚΗΣ - EMERGENCY	112

- ΣΕ ΠΕΡΙΠΤΩΣΗ ΕΚΤΑΚΤΗΣ ΑΝΑΓΚΗΣ**
- ΠΑΡΑΜΕΙΝΕΤΕ ΨΥΧΡΑΙΜΟΙ
  - ΣΗΜΑΝΑΤΕ ΣΥΝΑΓΕΡΜΟ ΜΕ ΤΑ ΚΟΜΒΙΑ ΑΝΑΓΓΕΛΙΑΣ ΠΥΡΚΑΓΙΑΣ ΚΑΙ ΕΦΟΣΟΝ ΑΠΑΙΤΕΙΤΑΙ, ΕΝΗΜΕΡΩΣΤΕ ΤΗΝ ΠΥΡΟΣΒΕΣΤΙΚΗ ΥΠΗΡΕΣΙΑ
  - ΣΕ ΠΕΡΙΠΤΩΣΗ ΠΥΡΚΑΓΙΑΣ, ΧΡΗΣΙΜΟΠΟΙΗΣΤΕ ΑΝ ΜΠΟΡΕΙΤΕ ΤΑ ΜΕΣΑ ΚΑΤΑΣΒΕΣΗΣ, ΣΤΟΧΕΥΟΝΤΑΣ ΣΤΗ ΒΑΣΗ ΤΗΣ ΕΣΤΙΑΣ
  - ΕΚΚΕΝΩΣΤΕ ΤΟΝ ΧΩΡΟ ΣΥΜΦΩΝΑ ΜΕ ΤΙΣ ΣΗΜΑΝΣΕΙΣ ΚΑΙ ΤΙΣ ΕΞΟΔΟΥΣ ΔΙΑΦΥΓΗΣ  
ΒΟΗΘΕΙΣΤΕ ΤΑ ΑΤΟΜΑ ΠΟΥ ΚΙΝΔΥΝΕΥΟΥΝ   
ΧΡΗΣΙΜΟΠΟΙΗΣΤΕ ΤΑ ΚΛΙΜΑΚΟΣΤΑΣΙΑ, ΟΧΙ ΤΟΥΣ ΑΝΕΛΚΥΣΤΗΡΕΣ
  - ΚΑΤΕΥΘΥΝΘΕΙΤΕ ΣΤΑ ΣΗΜΕΙΑ ΣΥΓΚΕΝΤΡΩΣΗΣ ΚΑΙ ΜΗΝ ΕΠΙΣΤΡΕΦΕΤΕ ΣΤΟ ΚΤΙΡΙΟ ΧΩΡΙΣ ΑΔΕΙΑ

# ΠΛΑΝΟ ΔΙΑΦΥΓΗΣ - 1ος ΌΡΟΦΟΣ

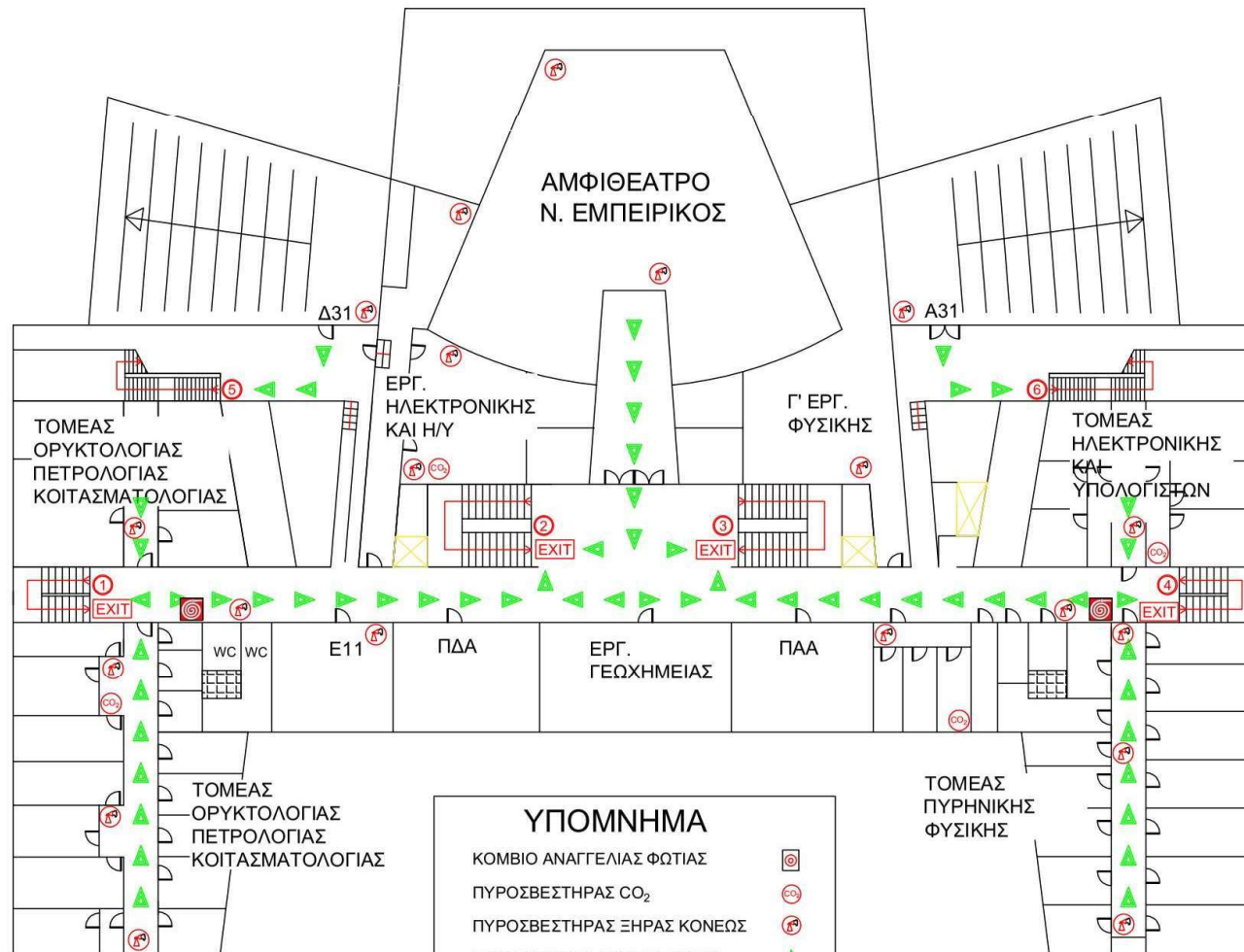

ΥΠΟΜΝΗΜΑ	
ΚΟΜΒΙΟ ΑΝΑΓΓΕΛΙΑΣ ΦΩΤΙΑΣ	
ΠΥΡΟΣΒΕΣΤΗΡΑΣ CO <sub>2</sub>	
ΠΥΡΟΣΒΕΣΤΗΡΑΣ ΞΗΡΑΣ ΚΟΝΕΩΣ	
ΟΡΙΖΟΝΤΙΑ ΟΔΕΥΣΗ ΔΙΑΦΥΓΗΣ	
ΚΛΙΜΑΚΟΣΤΑΣΙΟ ΔΙΑΦΥΓΗΣ	
ΣΗΜΕΙΟ ΣΥΓΚΕΝΤΡΩΣΗΣ	
ΠΥΡΟΣΒΕΣΤΙΚΗ ΦΩΛΙΑ	
ΕΞΟΔΟΣ ΚΙΝΔΥΝΟΥ	
ΑΝΕΛΚΥΣΤΗΡΑΣ	
Η ΘΕΣΗ ΣΑΣ ΣΤΟ ΚΤΙΡΙΟ	



## ΤΗΛΕΦΩΝΑ - PHONE



Α' ΒΟΗΘΕΙΕΣ - MEDICAL SERVICE	166
ΠΥΡΟΣΒΕΣΤΙΚΗ - FIRE DEPARTMENT	199
ΑΣΤΥΝΟΜΙΑ - POLICE DEPARTMENT	100
ΈΚΤΑΚΤΗΣ ΑΝΑΓΚΗΣ - EMERGENCY	112

### ΣΕ ΠΕΡΙΠΤΩΣΗ ΕΚΤΑΚΤΗΣ ΑΝΑΓΚΗΣ

- ΠΑΡΑΜΕΙΝΕΤΕ ΨΥΧΡΑΙΜΟΙ
  - ΣΗΜΑΝΑΤΕ ΣΥΝΑΓΕΡΜΟ ΜΕ ΤΑ ΚΟΜΒΙΑ ΑΝΑΓΓΕΛΙΑΣ ΠΥΡΚΑΓΙΑΣ ΚΑΙ ΕΦΟΣΟΝ ΑΠΑΙΤΕΙΤΑΙ, ΕΝΗΜΕΡΩΣΤΕ ΤΗΝ ΠΥΡΟΣΒΕΣΤΙΚΗ ΥΠΗΡΕΣΙΑ
  - ΣΕ ΠΕΡΙΠΤΩΣΗ ΠΥΡΚΑΓΙΑΣ, ΧΡΗΣΙΜΟΠΟΙΗΣΤΕ ΑΝ ΜΠΟΡΕΙΤΕ ΤΑ ΜΕΣΑ ΚΑΤΑΣΒΕΣΗΣ, ΣΤΟΧΕΥΟΝΤΑΣ ΣΤΗ ΒΑΣΗ ΤΗΣ ΕΣΤΙΑΣ
  - ΕΚΚΕΝΩΣΤΕ ΤΟΝ ΧΩΡΟ ΣΥΜΦΩΝΑ ΜΕ ΤΙΣ ΣΗΜΑΝΣΕΙΣ ΚΑΙ ΤΙΣ ΕΞΟΔΟΥΣ ΔΙΑΦΥΓΗΣ
- ΒΟΗΘΕΙΣΤΕ ΤΑ ΑΤΟΜΑ ΠΟΥ ΚΙΝΔΥΝΕΥΟΥΝ
- ΧΡΗΣΙΜΟΠΟΙΗΣΤΕ ΤΑ ΚΛΙΜΑΚΟΣΤΑΣΙΑ, ΟΧΙ ΤΟΥΣ ΑΝΕΛΚΥΣΤΗΡΕΣ
- ΚΑΤΕΥΘΥΝΘΕΙΤΕ ΣΤΑ ΣΗΜΕΙΑ ΣΥΓΚΕΝΤΡΩΣΗΣ ΚΑΙ ΜΗΝ ΕΠΙΣΤΡΕΨΕΤΕ ΣΤΟ ΚΤΙΡΙΟ ΧΩΡΙΣ ΑΔΕΙΑ



# ΠΛΑΝΟ ΔΙΑΦΥΓΗΣ - 2ος ΌΡΟΦΟΣ

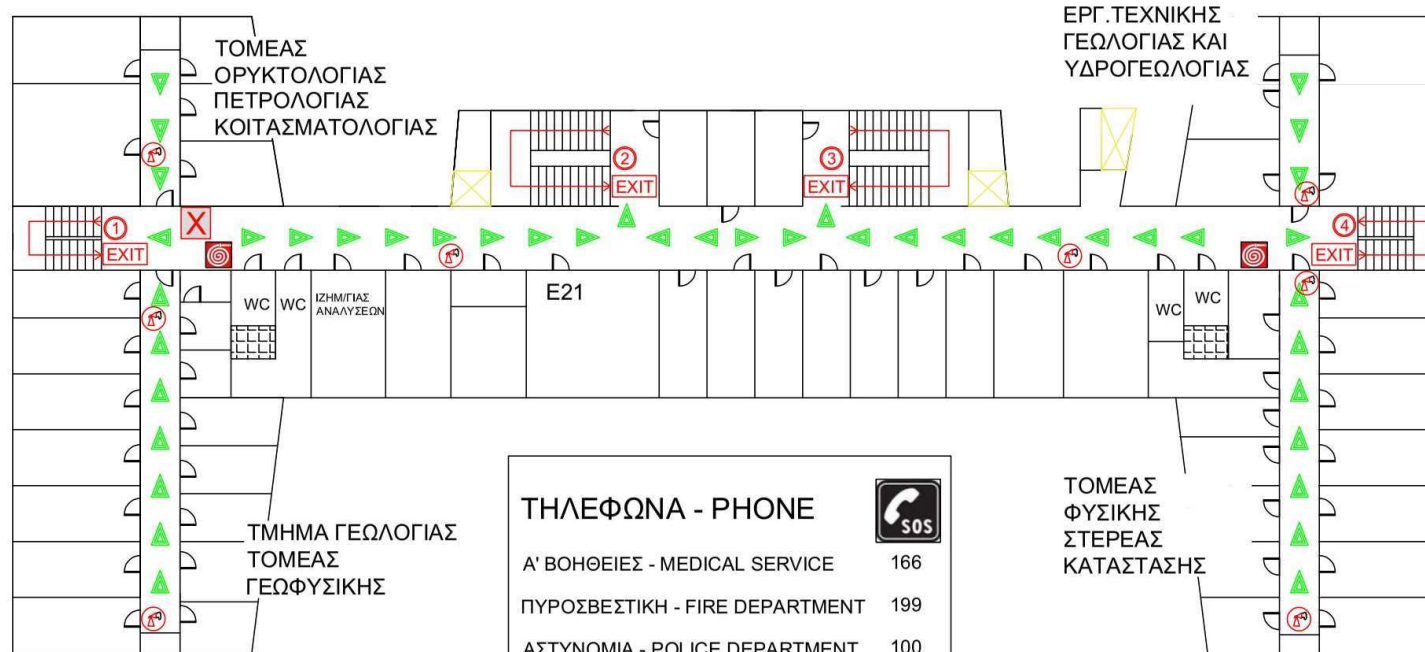

**ΤΗΛΕΦΩΝΑ - PHONE**

Α' ΒΟΗΘΕΙΕΣ - MEDICAL SERVICE	166
ΠΥΡΟΣΒΕΣΤΙΚΗ - FIRE DEPARTMENT	199
ΑΣΤΥΝΟΜΙΑ - POLICE DEPARTMENT	100
ΕΚΤΑΚΤΗΣ ΑΝΑΓΚΗΣ - EMERGENCY	112

## ΥΠΟΜΝΗΜΑ

- ΚΟΜΒΙΟ ΑΝΑΓΓΕΛΙΑΣ ΦΩΤΙΑΣ
- ΠΥΡΟΣΒΕΣΤΗΡΑΣ CO<sub>2</sub>
- ΠΥΡΟΣΒΕΣΤΗΡΑΣ ΞΗΡΑΣ ΚΟΝΕΩΣ
- ΟΡΙΖΟΝΤΙΑ ΟΔΕΥΣΗ ΔΙΑΦΥΓΗΣ
- ΚΛΙΜΑΚΟΣΤΑΣΙΟ ΔΙΑΦΥΓΗΣ
- ΣΗΜΕΙΟ ΣΥΓΚΕΝΤΡΩΣΗΣ
- ΠΥΡΟΣΒΕΣΤΙΚΗ ΦΩΛΙΑ
- ΕΞΟΔΟΣ ΚΙΝΔΥΝΟΥ
- ΑΝΕΛΚΥΣΤΗΡΑΣ
- Η ΘΕΣΗ ΣΑΣ ΣΤΟ ΚΤΙΡΙΟ

## ΣΕ ΠΕΡΙΠΤΩΣΗ ΕΚΤΑΚΤΗΣ ΑΝΑΓΚΗΣ

1. ΠΑΡΑΜΕΙΝΕΤΕ ΨΥΧΡΑΙΜΟΙ
2. ΣΗΜΑΝΑΤΕ ΣΥΝΑΓΕΡΜΟ ΜΕ ΤΑ ΚΟΜΒΙΑ ΑΝΑΓΓΕΛΙΑΣ ΠΥΡΚΑΓΙΑΣ ΚΑΙ ΕΦΟΣΟΝ ΑΠΑΙΤΕΙΤΑΙ, ΕΝΗΜΕΡΩΣΤΕ ΤΗΝ ΠΥΡΟΣΒΕΣΤΙΚΗ ΥΠΗΡΕΣΙΑ
3. ΣΕ ΠΕΡΙΠΤΩΣΗ ΠΥΡΚΑΓΙΑΣ, ΧΡΗΣΙΜΟΠΟΙΗΣΤΕ ΑΝ ΜΠΟΡΕΙΤΕ ΤΑ ΜΕΣΑ ΚΑΤΑΣΒΕΣΗΣ, ΣΤΟΧΕΥΟΝΤΑΣ ΣΤΗ ΒΑΣΗ ΤΗΣ ΕΣΤΙΑΣ
4. ΕΚΚΕΝΩΣΤΕ ΤΟΝ ΧΩΡΟ ΣΥΜΦΩΝΑ ΜΕ ΤΙΣ ΣΗΜΑΝΣΕΙΣ ΚΑΙ ΤΙΣ ΕΞΟΔΟΥΣ ΔΙΑΦΥΓΗΣ ΒΟΗΘΕΙΣΤΕ ΤΑ ΑΤΟΜΑ ΠΟΥ ΚΙΝΔΥΝΕΥΟΥΝ ΧΡΗΣΙΜΟΠΟΙΗΣΤΕ ΤΑ ΚΛΙΜΑΚΟΣΤΑΣΙΑ, ΟΧΙ ΤΟΥΣ ΑΝΕΛΚΥΣΤΗΡΕΣ
5. ΚΑΤΕΥΘΥΝΘΕΙΤΕ ΣΤΑ ΣΗΜΕΙΑ ΣΥΓΚΕΝΤΡΩΣΗΣ ΚΑΙ ΜΗΝ ΕΠΙΣΤΡΕΨΕΤΕ ΣΤΟ ΚΤΙΡΙΟ ΧΩΡΙΣ ΑΔΕΙΑ



# ΠΛΑΝΟ ΔΙΑΦΥΓΗΣ - 3ος ΌΡΟΦΟΣ

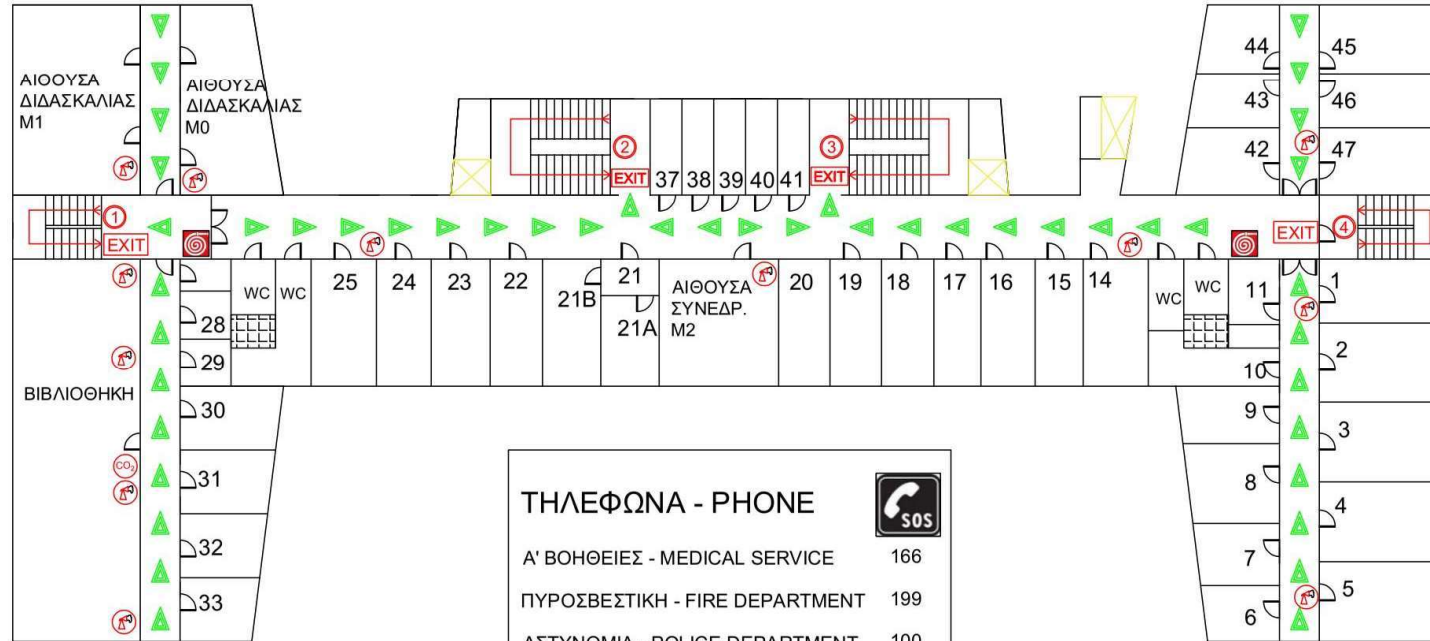

**ΤΗΛΕΦΩΝΑ - PHONE**

Α' ΒΟΗΘΕΙΕΣ - MEDICAL SERVICE	166
ΠΥΡΟΣΒΕΣΤΙΚΗ - FIRE DEPARTMENT	199
ΑΣΤΥΝΟΜΙΑ - POLICE DEPARTMENT	100
ΕΚΤΑΚΤΗΣ ΑΝΑΓΚΗΣ - EMERGENCY	112

**ΥΠΟΜΝΗΜΑ**

ΚΟΜΒΙΟ ΑΝΑΓΓΕΛΙΑΣ ΦΩΤΙΑΣ	
ΠΥΡΟΣΒΕΣΤΗΡΑΣ CO <sub>2</sub>	
ΠΥΡΟΣΒΕΣΤΗΡΑΣ ΞΗΡΑΣ ΚΟΝΕΩΣ	
ΟΡΙΖΟΝΤΙΑ ΟΔΕΥΣΗ ΔΙΑΦΥΓΗΣ	
ΚΛΙΜΑΚΟΣΤΑΣΙΟ ΔΙΑΦΥΓΗΣ	
ΣΗΜΕΙΟ ΣΥΓΚΕΝΤΡΩΣΗΣ	
ΠΥΡΟΣΒΕΣΤΙΚΗ ΦΩΛΙΑ	
ΕΞΟΔΟΣ ΚΙΝΔΥΝΟΥ	
ΑΝΕΛΚΥΣΤΗΡΑΣ	
Η ΘΕΣΗ ΣΑΣ ΣΤΟ ΚΤΙΡΙΟ	

**ΣΕ ΠΕΡΙΠΤΩΣΗ ΕΚΤΑΚΤΗΣ ΑΝΑΓΚΗΣ**

- ΠΑΡΑΜΕΙΝΕΤΕ ΨΥΧΡΑΙΜΟΙ
- ΣΗΜΑΝΑΤΕ ΣΥΝΑΓΕΡΜΟ ΜΕ ΤΑ ΚΟΜΒΙΑ ΑΝΑΓΓΕΛΙΑΣ ΠΥΡΚΑΓΙΑΣ ΚΑΙ ΕΦΟΣΟΝ ΑΠΑΙΤΕΙΤΑΙ, ΕΝΗΜΕΡΩΣΤΕ ΤΗΝ ΠΥΡΟΣΒΕΣΤΙΚΗ ΥΠΗΡΕΣΙΑ
- ΣΕ ΠΕΡΙΠΤΩΣΗ ΠΥΡΚΑΓΙΑΣ, ΧΡΗΣΙΜΟΠΟΙΗΣΤΕ ΑΝ ΜΠΟΡΕΙΤΕ ΤΑ ΜΕΣΑ ΚΑΤΑΣΒΕΣΗΣ, ΣΤΟΧΕΥΟΝΤΑΣ ΣΤΗ ΒΑΣΗ ΤΗΣ ΕΣΤΙΑΣ
- ΕΚΚΕΝΩΣΤΕ ΤΟΝ ΧΩΡΟ ΣΥΜΦΩΝΑ ΜΕ ΤΙΣ ΣΗΜΑΝΣΕΙΣ ΚΑΙ ΤΙΣ ΕΞΟΔΟΥΣ ΔΙΑΦΥΓΗΣ ΒΟΗΘΗΣΤΕ ΤΑ ΑΤΟΜΑ ΠΟΥ ΚΙΝΔΥΝΕΥΟΥΝ ΧΡΗΣΙΜΟΠΟΙΗΣΤΕ ΤΑ ΚΛΙΜΑΚΟΣΤΑΣΙΑ, ΟΧΙ ΤΟΥΣ ΑΝΕΛΚΥΣΤΗΡΕΣ
- ΚΑΤΕΥΘΥΝΘΕΙΤΕ ΣΤΑ ΣΗΜΕΙΑ ΣΥΓΚΕΝΤΡΩΣΗΣ ΚΑΙ ΜΗΝ ΕΠΙΣΤΡΕΦΕΤΕ ΣΤΟ ΚΤΙΡΙΟ ΧΩΡΙΣ ΑΔΕΙΑ



# ΠΛΑΝΟ ΔΙΑΦΥΓΗΣ - 4ος ΌΡΟΦΟΣ

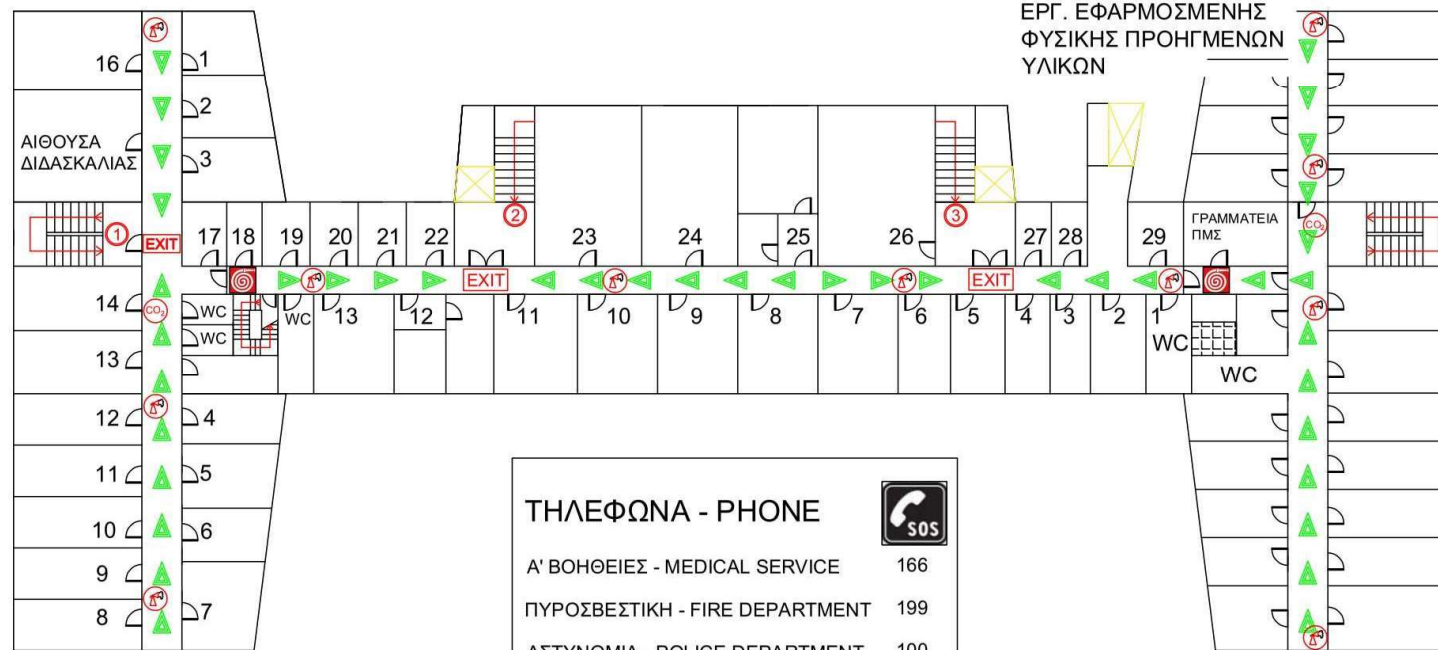

**ΤΗΛΕΦΩΝΑ - PHONE**

Α' ΒΟΗΘΕΙΕΣ - MEDICAL SERVICE	166
ΠΥΡΟΣΒΕΣΤΙΚΗ - FIRE DEPARTMENT	199
ΑΣΤΥΝΟΜΙΑ - POLICE DEPARTMENT	100
ΕΚΤΑΚΤΗΣ ΑΝΑΓΚΗΣ - EMERGENCY	112



**ΣΕ ΠΕΡΙΠΤΩΣΗ ΕΚΤΑΚΤΗΣ ΑΝΑΓΚΗΣ**

- ΠΑΡΑΜΕΙΝΕΤΕ ΨΥΧΡΑΙΜΟΙ
- ΣΗΜΑΝΑΤΕ ΣΥΝΑΓΕΡΜΟ ΜΕ ΤΑ ΚΟΜΒΙΑ ΑΝΑΓΓΕΛΙΑΣ ΠΥΡΚΑΓΙΑΣ ΚΑΙ ΕΦΟΣΟΝ ΑΠΑΙΤΕΙΤΑΙ, ΕΝΗΜΕΡΩΣΤΕ ΤΗΝ ΠΥΡΟΣΒΕΣΤΙΚΗ ΥΠΗΡΕΣΙΑ
- ΣΕ ΠΕΡΙΠΤΩΣΗ ΠΥΡΚΑΓΙΑΣ, ΧΡΗΣΙΜΟΠΟΙΗΣΤΕ ΑΝ ΜΠΟΡΕΙΤΕ ΤΑ ΜΕΣΑ ΚΑΤΑΣΒΕΣΗΣ, ΣΤΟΧΕΥΟΝΤΑΣ ΣΤΗ ΒΑΣΗ ΤΗΣ ΕΣΤΙΑΣ
- ΕΚΚΕΝΩΣΤΕ ΤΟΝ ΧΩΡΟ ΣΥΜΦΩΝΑ ΜΕ ΤΙΣ ΣΗΜΑΝΣΕΙΣ ΚΑΙ ΤΙΣ ΕΞΟΔΟΥΣ ΔΙΑΦΥΓΗΣ  
ΒΟΗΘΗΣΤΕ ΤΑ ΑΤΟΜΑ ΠΟΥ ΚΙΝΔΥΝΕΥΟΥΝ  
ΧΡΗΣΙΜΟΠΟΙΗΣΤΕ ΤΑ ΚΛΙΜΑΚΟΣΤΑΣΙΑ, ΟΧΙ ΤΟΥΣ ΑΝΕΛΚΥΣΤΗΡΑΣ
- ΚΑΤΕΥΘΥΝΘΕΙΤΕ ΣΤΑ ΣΗΜΕΙΑ ΣΥΓΚΕΝΤΡΩΣΗΣ ΚΑΙ ΜΗΝ ΕΠΙΣΤΡΕΦΕΤΕ ΣΤΟ ΚΤΙΡΙΟ ΧΩΡΙΣ ΑΔΕΙΑ

**ΥΠΟΜΝΗΜΑ**

ΚΟΜΒΙΟ ΑΝΑΓΓΕΛΙΑΣ ΦΩΤΙΑΣ	
ΠΥΡΟΣΒΕΣΤΗΡΑΣ CO <sub>2</sub>	
ΠΥΡΟΣΒΕΣΤΗΡΑΣ ΞΗΡΑΣ ΚΟΝΕΩΣ	
ΟΡΙΖΟΝΤΙΑ ΟΔΕΥΣΗ ΔΙΑΦΥΓΗΣ	
ΚΛΙΜΑΚΟΣΤΑΣΙΟ ΔΙΑΦΥΓΗΣ	
ΣΗΜΕΙΟ ΣΥΓΚΕΝΤΡΩΣΗΣ	
ΠΥΡΟΣΒΕΣΤΙΚΗ ΦΩΛΙΑ	
ΕΞΟΔΟΣ ΚΙΝΔΥΝΟΥ	
ΑΝΕΛΚΥΣΤΗΡΑΣ	
Η ΘΕΣΗ ΣΑΣ ΣΤΟ ΚΤΙΡΙΟ	